Sortenberatung Sommerhafer 2022

	Bayern
Standard-Sorten	Armani Delfin Max
Begrenzte Empfehlung	-

Ergebnisdarstellung Sommerhafer ‚Anbaugebiete Süddeutschland‘

In Deutschland wurde ein länderübergreifendes Versuchswesen vereinbart, das mit hoher Effizienz regionale Sortenempfehlungen erlaubt. Nicht politische, sondern pflanzenbauliche Gebiete bilden die Grundlage für Versuchsserien. Diese Anbaugebiete setzen sich aus Boden-Klima-Räumen zusammen, die auf der Basis von Boden- und Klimaparametern gebildet wurden. In der Abbildung sind die Anbaugebiete für Hafer, zusammengefasst als „Anbaugebiete Süddeutschland“, dargestellt.

Bayern ist hier in drei Gebiete unterteilt:

Verwitterungsstandorte Südost (17)
Fränkische Platten, Jura (21)
Tertiärhügelland/ bayerisches Gäu (22)

Die Ertragsergebnisse der bayerischen Anbaugebiete werden um die Ergebnisse von Versuchsstandorten benachbarter Bundesländer ergänzt und in einer Großraumverrechnung zusammengeführt. Für das Erntejahr 2021 gingen Ergebnisse aus den Gebieten 17, 20, 21 und 22 ein.

Anbaugebiete Sommerhafer ‚Anbaugebiete Süddeutschland'

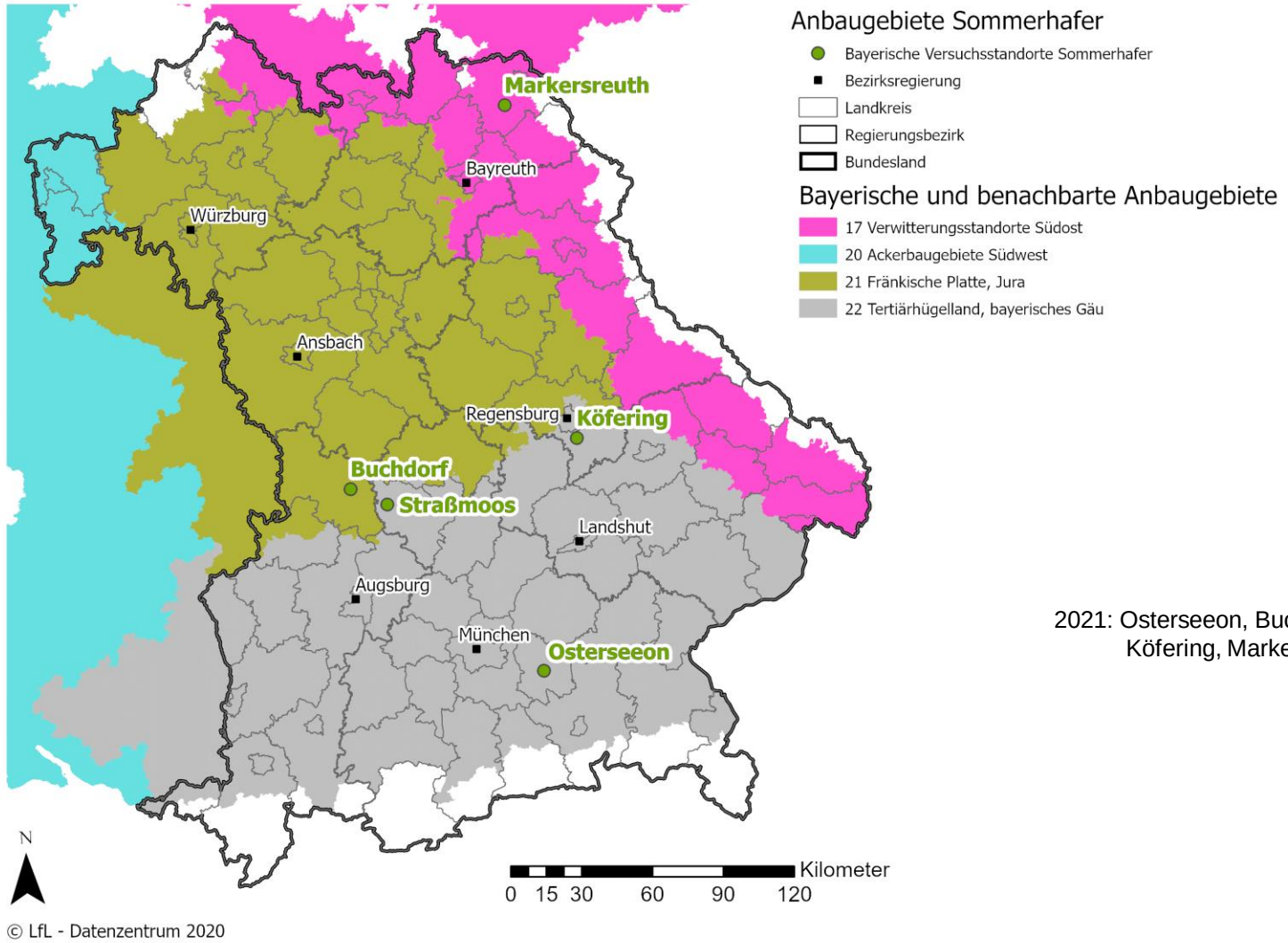

2021: Osterseeon, Buchdorf verhagelt
Köfering, Markersreuth nicht wertbar