

# **Schweine und Ferkel**

## **des Jahresheftes Agrarmärkte 2020**

Version vom 16.03.2021

Institut für Ernährungswirtschaft und Märkte

---



# Schweinebestände der Welt, der EU und Deutschlands (1)

Tab  
9-1

Agrarmärkte 2020 • Schweine und Ferkel

| in 1.000 Tiere     | 2000           | 2010           | 2017 <sup>r</sup> | 2018           | 2019 <sup>v</sup><br>▼ | 19/18<br>in % |
|--------------------|----------------|----------------|-------------------|----------------|------------------------|---------------|
| China              | 416.336        | 464.600        | 442.092           | 441.589        | 482.070                | +9,2          |
| USA                | 59.110         | 64.725         | 73.445            | 75.750         | 77.338                 | +2,1          |
| Brasilien          | 32.440         | 36.652         | 38.829            | 38.235         | 37.725                 | -1,3          |
| Russland           | 15.780         | 17.231         | 23.058            | 23.850         | 24.600                 | +3,1          |
| <b>Welt</b>        | <b>757.120</b> | <b>789.544</b> | <b>776.577</b>    | <b>781.283</b> | <b>767.494</b>         | <b>-1,8</b>   |
| Spanien            | 22.149         | 25.707         | 29.971            | 31.154         | 31.246                 | +0,3          |
| <b>Deutschland</b> | <b>25.767</b>  | <b>26.509</b>  | <b>27.578</b>     | <b>26.441</b>  | <b>25.926</b>          | <b>-1,9</b>   |
| Frankreich         | 15.168         | 14.279         | 13.353            | 13.713         | 13.150                 | -4,1          |
| Dänemark           | 12.642         | 12.293         | 12.832            | 12.642         | 12.728                 | +0,7          |
| Niederlande        | 12.822         | 12.206         | 12.296            | 11.934         | 11.921                 | -0,1          |
| Polen              | 16.992         | 14.776         | 11.908            | 11.028         | 11.216                 | +1,7          |
| Italien            | 8.646          | 9.321          | 8.571             | 8.492          | 8.510                  | +0,2          |
| Belgien/Lux.       | 7.266          | 6.176          | 6.108             | 6.209          | 6.085                  | -2,0          |
| V. Königr.         | 5.948          | 4.385          | 4.713             | 4.746          | 4.725                  | -0,4          |
| Rumänien           | 4.797          | 5.428          | 4.406             | 4.024          | 4.030                  | +0,1          |
| Österreich         | 3.348          | 3.134          | 2.820             | 2.777          | 2.773                  | -0,1          |
| Ungarn             | 4.834          | 3.169          | 2.870             | 2.872          | 2.634                  | -8,3          |
| <b>EU-28</b>       | <b>.</b>       | <b>152.361</b> | <b>150.257</b>    | <b>148.766</b> | <b>147.923</b>         | <b>-0,6</b>   |

Stand: 19.10.2020



# Schweinebestände der Welt, der EU und Deutschlands (2)

Tab  
9-1

Agrarmärkte 2020 • Schweine und Ferkel

| in 1.000 Tiere     | 2000           | 2010           | 2017 <sup>r</sup> | 2018           | 2019 <sup>v</sup><br>▼ | 19/18<br>in % |
|--------------------|----------------|----------------|-------------------|----------------|------------------------|---------------|
| <b>Welt</b>        | <b>757.120</b> | <b>789.544</b> | <b>776.577</b>    | <b>781.283</b> | <b>767.494</b>         | <b>-1,8</b>   |
| <b>Deutschland</b> | <b>25.767</b>  | <b>26.509</b>  | <b>27.578</b>     | <b>26.441</b>  | <b>25.926</b>          | <b>-1,9</b>   |
| <b>EU-28</b>       | .              | <b>152.361</b> | <b>150.257</b>    | <b>148.766</b> | <b>147.923</b>         | <b>-0,6</b>   |
| NS/HH/HB           | 7.518          | 8.308          | 8.715             | 8.367          | 8.275                  | -1,1          |
| N.-Westf.          | 6.189          | 6.369          | 7.276             | 6.956          | 6.940                  | -0,2          |
| Bayern             | 3.673          | 3.550          | 3.308             | 3.195          | 3.056                  | -4,4          |
| <b>B.-Württ.</b>   | <b>2.242</b>   | <b>2.083</b>   | <b>1.770</b>      | <b>1.699</b>   | <b>1.610</b>           | <b>-5,2</b>   |
| S.-Holstein        | 1.366          | 1.503          | 1.510             | 1.414          | 1.406                  | -0,6          |
| S.-Anhalt          | 847            | 1.113          | 1.201             | 1.125          | 1.134                  | +0,8          |
| Meckl.-Vorp.       | 659            | 781            | 844               | 833            | 807                    | -3,1          |
| Branden./BE        | 751            | 799            | 785               | 752            | 785                    | +4,4          |
| Thüringen          | 684            | 803            | 751               | 738            | 691                    | -6,4          |
| Sachsen            | 599            | 666            | 681               | 670            | 657                    | -1,9          |
| Hessen             | 839            | 674            | 562               | 539            | 510                    | -5,4          |
| R.-Pfalz           | 376            | 245            | 170               | 156            | 153                    | -1,9          |
| Saarland           | 24             | 8              | 4                 | 3              | 3                      | ±0,0          |

Stand: 19.10.2020



# Schweinefleischherzeugung (Nettoerzeugung) in der Welt, der EU und in Deutschland

Tab  
9-2

Agrarmärkte 2020 • Schweine und Ferkel

| in 1.000 t SG      | 2000          | 2010           | 2017           | 2018           | 2019 <sup>v</sup> | 2020 <sup>s</sup><br>▼ | 19/18<br>in % |
|--------------------|---------------|----------------|----------------|----------------|-------------------|------------------------|---------------|
| China              | 39.660        | 53.384         | 54.518         | 54.040         | 42.550            | 38.000                 | -21,3         |
| <b>EU-28</b>       | <b>21.684</b> | <b>22.627</b>  | <b>23.660</b>  | <b>24.082</b>  | <b>23.956</b>     | <b>24.000</b>          | <b>-0,5</b>   |
| USA                | 8.596         | 10.186         | 11.611         | 11.943         | 12.543            | 12.778                 | +5,0          |
| Brasilien          | 2.010         | 3.195          | 3.725          | 3.763          | 3.975             | 4.125                  | +5,6          |
| Russland           | 1.341         | 1.987          | 2.959          | 3.155          | 3.324             | 3.520                  | +5,4          |
| <b>Welt</b>        | <b>84.760</b> | <b>102.899</b> | <b>112.056</b> | <b>112.940</b> | <b>101.978</b>    | <b>97.875</b>          | <b>-9,7</b>   |
| <b>Deutschland</b> | <b>3.982</b>  | <b>5.488</b>   | <b>5.506</b>   | <b>5.370</b>   | <b>5.199</b>      | .                      | -3,2          |
| Spanien            | 2.912         | 3.368          | 4.228          | 4.521          | 4.627             | .                      | +2,3          |
| Frankreich         | 2.318         | 2.010          | 2.148          | 2.188          | 2.206             | .                      | +0,8          |
| Polen              | 1.892         | 1.741          | 2.000          | 2.093          | 1.988             | .                      | -5,0          |
| Niederlande        | 1.623         | 1.288          | 1.457          | 1.536          | 1.630             | .                      | +6,1          |
| Dänemark           | 1.624         | 1.666          | 1.551          | 1.583          | 1.500             | .                      | -5,2          |
| Italien            | 1.488         | 1.633          | 1.480          | 1.487          | 1.463             | .                      | -1,6          |
| Belgien            | 1.065         | 1.123          | 1.057          | 1.086          | 1.052             | .                      | -3,1          |
| V. Königr.         | 923           | 774            | 898            | 927            | 960               | .                      | +3,6          |
| Österreich         | 502           | 542            | 505            | 507            | 502               | .                      | -1,0          |
| Ungarn             | 375           | 416            | 469            | 467            | 462               | .                      | -1,1          |
| Rumänien           | .             | 234            | 452            | 427            | 441               | .                      | +3,3          |

Stand: 28.10.2020



# Internationaler Handel mit Schweinefleisch (1)

Tab  
9-3

Agrarmärkte 2020 • Schweine und Ferkel

| in 1.000 t               | 2000         | 2010         | 2017         | 2018 <sup>3)</sup> | 2019 <sup>v</sup> | 2020 <sup>s</sup><br>▼ | 20/18 <sup>3)</sup><br>in % |
|--------------------------|--------------|--------------|--------------|--------------------|-------------------|------------------------|-----------------------------|
| <b>Importe</b>           |              |              |              |                    |                   |                        |                             |
| China und Hongkong       | 277          | 744          | 1.948        | 1.868              | 2.782             | 5.180                  | +177,3                      |
| Japan                    | 947          | 1.198        | 1.473        | 1.480              | 1.493             | 1.425                  | -3,7                        |
| Mexiko                   | 276          | 573          | 885          | 972                | 985               | 960                    | -1,2                        |
| Südkorea                 | 184          | 381          | 645          | 753                | 694               | 570                    | -24,3                       |
| USA                      | 438          | 390          | 506          | 473                | 429               | 395                    | -16,5                       |
| Kanada                   | 68           | 181          | 218          | 228                | 242               | 270                    | +18,4                       |
| Australien               | 47           | 183          | 215          | 216                | 269               | 220                    | +1,9                        |
| Philippinen              | 28           | 158          | 239          | 283                | 222               | 150                    | -47,0                       |
| <b>EU<sup>1)2)</sup></b> | <b>19</b>    | <b>29</b>    | <b>13</b>    | <b>14</b>          | <b>16</b>         | <b>18</b>              | <b>+28,6</b>                |
| Russland                 | 307          | 818          | 367          | 84                 | 107               | 10                     | -88,1                       |
| <b>Welt</b>              | <b>2.950</b> | <b>5.460</b> | <b>7.536</b> | <b>7.598</b>       | <b>8.450</b>      | <b>10.365</b>          | <b>+36,4</b>                |

1) 1990: EG-12, 2000: EU-15, 2004-2007: EU-25, ab 2008: EU-27, ab 2013: EU-28  
 2) nur Handel mit Drittländern  
 3) letztes Jahr ohne ASP-bedingte Verschiebungen

Stand: 30.10.2020



# Internationaler Handel mit Schweinefleisch (2)

Tab  
9-3

Agrarmärkte 2020 • Schweine und Ferkel

| in 1.000 t  | 2000         | 2010         | 2017         | 2018 <sup>3)</sup> | 2019 <sup>v</sup> | 2020 <sup>s</sup><br>▼ | 20/18 <sup>3)</sup><br>in % |
|---|--------------|--------------|--------------|--------------------|-------------------|------------------------|-----------------------------|
| <b>Exporte</b>  |              |              |              |                    |                   |                        |                             |
| <b>EU<sup>1)2)</sup></b>  | <b>1.311</b> | <b>1.651</b> | <b>2.764</b> | <b>2.838</b>       | <b>3.548</b>      | <b>3.850</b>           | <b>+35,7</b>                |
| USA   | 584          | 1.915        | 2.555        | 2.666              | 2.867             | 3.333                  | +25,0                       |
| Kanada  | 660          | 1.109        | 1.290        | 1.277              | 1.284             | 1.500                  | +17,5                       |
| Brasilien   | 162          | 598          | 776          | 722                | 861               | 1.200                  | +66,2                       |
| Mexiko  | 59           | 77           | 169          | 177                | 234               | 310                    | +75,1                       |
| Chile   | 17           | 126          | 162          | 190                | 223               | 275                    | +44,7                       |
| China und Hongkong  | 144          | 275          | 207          | 202                | 135               | 100                    | -50,5                       |
| Australien  | 52           | 37           | 38           | 41                 | 33                | 35                     | -14,6                       |
| <b>Welt</b>   | <b>3.084</b> | <b>5.884</b> | <b>8.097</b> | <b>8.246</b>       | <b>9.335</b>      | <b>10.816</b>          | <b>+31,2</b>                |
| 1) 1990: EG-12, 2000: EU-15, 2004-2007: EU-25, ab 2008: EU-27, ab 2013: EU-28<br>2) nur Handel mit Drittländern<br>3) letztes Jahr ohne ASP-bedingte Verschiebungen |              |              |              |                    |                   |                        |                             |

Stand: 30.10.2020



# Zuchtsauenbestände der EU und Deutschlands (1)

Tab  
9-4

Agrarmärkte 2020 • Schweine und Ferkel

| in 1.000 Tiere                          | 2000         | 2010          | 2018 <sup>1)</sup> | 2019 <sup>1)</sup> | 2020 <sup>2)</sup><br>▼ | 20/19<br>in % |
|---|--------------|---------------|--------------------|--------------------|-------------------------|---------------|
| Spanien                                 | 2.441        | 2.408         | 2.501              | 2.577              | 2.555                   | -0,9          |
| <b>Deutschland</b>                      | <b>2.526</b> | <b>2.265</b>  | <b>1.837</b>       | <b>1.788</b>       | <b>1.776</b>            | <b>-0,7</b>   |
| Dänemark                                | 1.344        | 1.286         | 1.243              | 1.244              | 1.250                   | 0,5           |
| Niederlande                             | 1.272        | 1.098         | 967                | 1.047              | 1.000                   | -4,5          |
| Frankreich                              | 1.377        | 1.116         | 1.018              | 984                | 943                     | -4,2          |
| Polen                                   | 1.545        | 1.328         | 745                | 757                | 795                     | +5,0          |
| Italien                                 | 715          | 717           | 557                | 556                | 591                     | +6,3          |
| Vereinigtes Königreich                  | 653          | 491           | 490                | 490                | 490                     | ±0,0          |
| Belgien                                 | 715          | 507           | 403                | 396                | 396                     | -0,1          |
| Ungarn                                  | 459          | 301           | 258                | 231                | .                       | .             |
| Rumänien                                | 323          | 356           | 309                | 309                | 237                     | -23,4         |
| Österreich                              | 324          | 279           | 229                | 230                | 229                     | -0,5          |
| <b>EU-28</b>                            | .            | <b>13.682</b> | <b>11.784</b>      | <b>11.818</b>      | .                       | .             |
| 1) November-Bestände<br>2) Mai-Bestände |              |               |                    |                    |                         |               |

Stand: 10.03.2021



# Zuchtsauenbestände der EU und Deutschlands (2)

Tab  
9-4

Agrarmärkte 2020 • Schweine und Ferkel

| in 1.000 Tiere         | 2000         | 2010          | 2018 <sup>1)</sup> | 2019 <sup>1)</sup> | 2020 <sup>2)</sup><br>▼ | 20/19<br>in % |
|------------------------|--------------|---------------|--------------------|--------------------|-------------------------|---------------|
| <b>Deutschland</b>     | <b>2.526</b> | <b>2.265</b>  | <b>1.837</b>       | <b>1.788</b>       | <b>1.776</b>            | <b>-0,7</b>   |
| <b>EU-28</b>           | .            | <b>13.682</b> | <b>11.784</b>      | <b>11.818</b>      | .                       | .             |
| Niedersachsen          | 643          | 566           | 468                | 444                | 451                     | +1,6          |
| Nordrhein-Westfalen    | 529          | 463           | 399                | 392                | 396                     | +1,0          |
| <b>Bayern</b>          | <b>400</b>   | <b>314</b>    | <b>219</b>         | <b>209</b>         | <b>207</b>              | <b>-1,1</b>   |
| Baden-Württemberg      | 296          | 224           | 148                | 141                | 140                     | -1,0          |
| Sachsen-Anhalt         | 100          | 133           | 126                | 138                | 133                     | -3,3          |
| Mecklenburg-Vorpommern | 74           | 82            | 90                 | 93                 | 87                      | -7,1          |
| Brandenburg            | 96           | 98            | 99                 | 93                 | 93                      | -0,9          |
| Schleswig-Holstein     | 116          | 108           | 85                 | 84                 | 82                      | -1,9          |
| Thüringen              | 82           | 97            | 88                 | 82                 | 82                      | ±0,0          |
| Sachsen                | 79           | 75            | 70                 | 70                 | 70                      | +0,4          |
| Hessen                 | 75           | 54            | 35                 | 32                 | 33                      | +2,5          |
| Rheinland-Pfalz        | 35           | 19            | 10                 | 9                  | 9                       | -1,1          |
| Saarland               | 2            | 1             | 0                  | 0                  | 0                       | ±0,0          |

1) November-Bestände  
2) Mai-Bestände

Stand: 10.03.2021





# Versorgung der EU mit Schweinefleisch

Tab  
9-5

Agrarmärkte 2020 • Schweine und Ferkel

| 2019                   | Bruttoeigen-<br>erzeugung | Ausfuhrüber-<br>schuss <sup>1)</sup><br><br>in 1.000 t | Verbrauch     | Selbstversor-<br>gungsgrad<br>▼<br>in % | Pro-Kopf-<br>Verbrauch<br><br>in kg |
|------------------------|---------------------------|--|---------------|---|-------------------------------------|
| Dänemark               | 1.830                     | 1.505  | 325           | 563                                     | 49,0                                |
| Niederlande            | 1.981                     | 1.409  | 572           | 346                                     | 33,1                                |
| Belgien/Luxemburg      | 1.093                     | 582  | 511           | 230                                     | 39,1                                |
| Irland                 | 358                       | 191  | 167           | 214                                     | 29,9                                |
| Spanien                | 4.666                     | 2.241  | 2.425         | 187                                     | 51,7                                |
| <b>Deutschland</b>     | <b>4.721</b>              | <b>791</b>   | <b>3.930</b>  | <b>120</b>                              | <b>47,3</b>                         |
| Österreich             | 469                       | 72   | 397           | 118                                     | 45,8                                |
| Frankreich             | 2.265                     | 252  | 2.013         | 113                                     | 30,0                                |
| Finnland               | 169                       | 14   | 155           | 109                                     | 28,1                                |
| Polen                  | 1.829                     | -31  | 1.860         | 98                                      | 50,4                                |
| Ungarn                 | 453                       | -30  | 483           | 94                                      | .                                   |
| Schweden               | 241                       | -84  | 325           | 78                                      | .                                   |
| Portugal               | 328                       | -110   | 438           | 75                                      | 42,6                                |
| Italien                | 1.431                     | -735   | 2.166         | 66                                      | 36,9                                |
| Rumänien               | 412                       | -324   | 736           | 64                                      | 33,8                                |
| Kroatien               | 128                       | -73  | 201           | 63                                      | 44,5                                |
| Vereinigtes Königreich | 937                       | -534   | 1.471         | 62                                      | .                                   |
| Tschechien             | 453                       | -18  | 471           | 52                                      | 42,0                                |
| <b>EU-28</b>           | <b>24.085</b>             | <b>4.328</b>   | <b>19.757</b> | <b>121</b>                              | <b>38,3</b>                         |

1) einschließlich lebender Tiere, Einzelstaaten mit Intrahandel; EU ohne Intrahandel

Stand: 19.10.2020



# EU-Außenhandel mit Schweinefleisch und lebenden Schweinen

Abb  
9-1

Agrarmärkte 2020 • Schweine und Ferkel

Produktgewicht  
in Mio. t

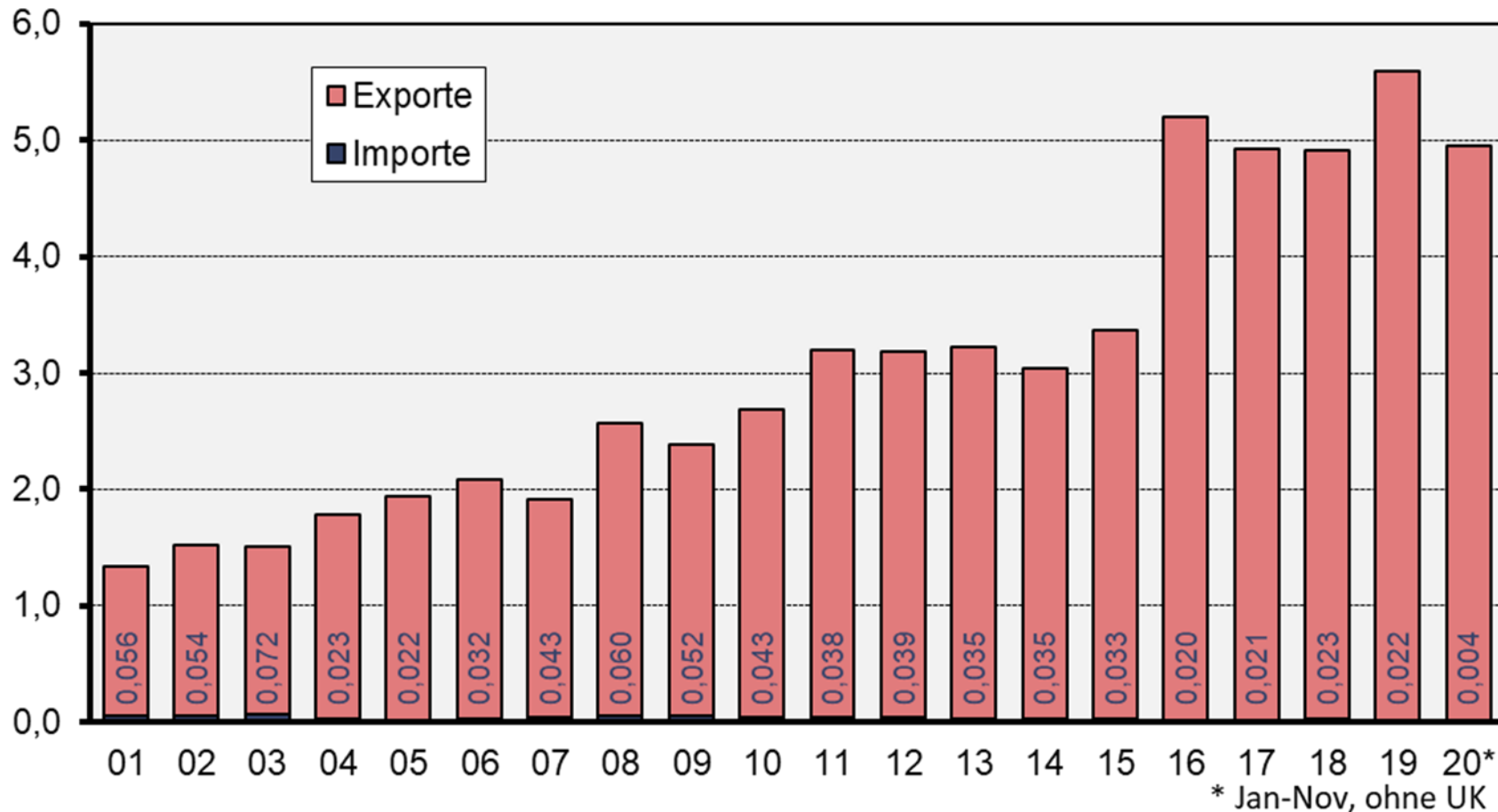

Stand: 28.10.2020



# Ferkelexporte der Niederlande und Dänemarks

Abb  
9-2

Agrarmärkte 2020 • Schweine und Ferkel

Ferkelexporte  
in Mio.

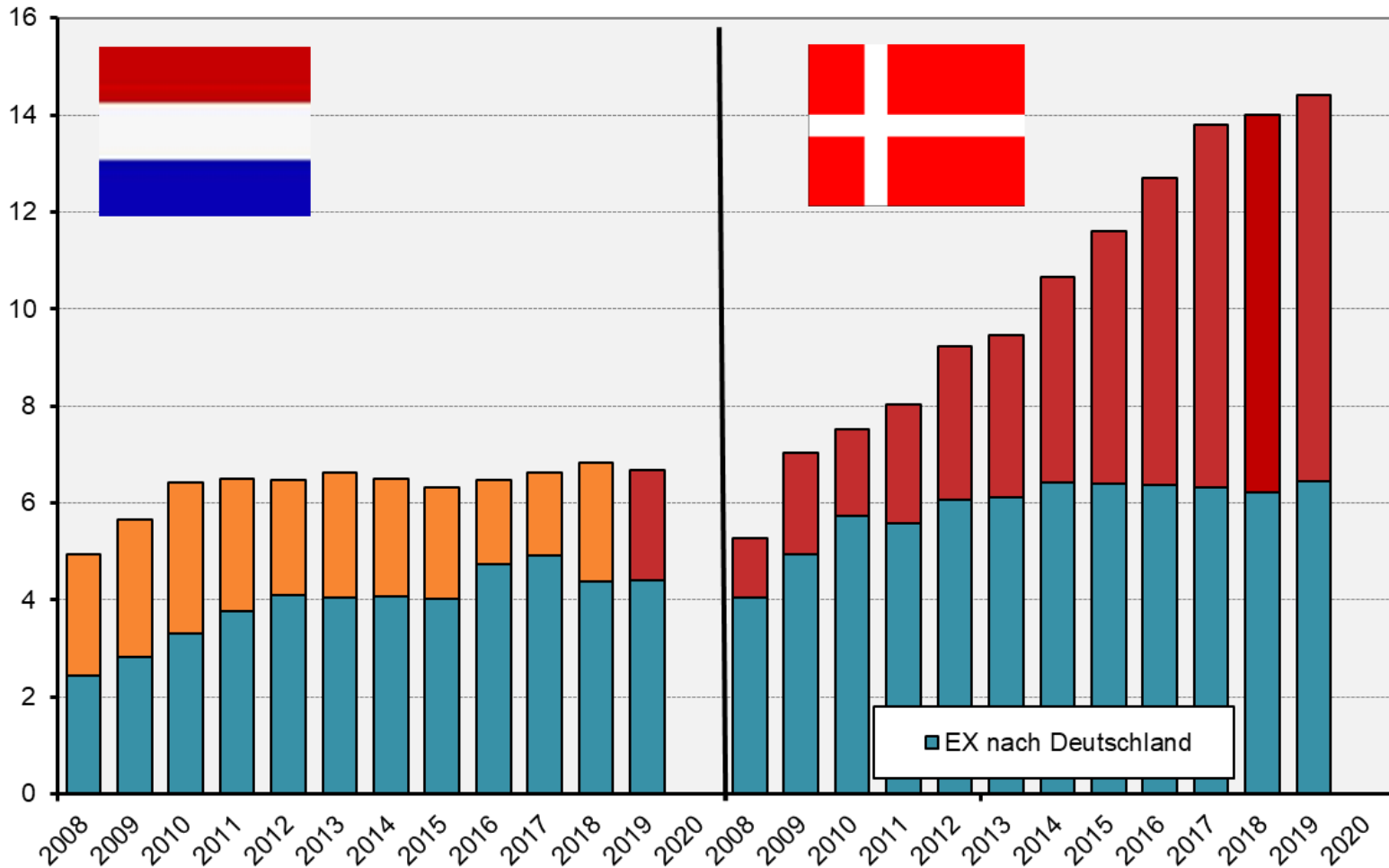

Stand: 01.02.2020



# Außenhandel Deutschlands mit Zucht- und Nutzschweinen (Ferkeln)

Tab  
9-6

Agrarmärkte 2020 • Schweine und Ferkel

| in 1.000 Stück        | 2015          | 2016          | 2017          | 2018          | 2019 <sup>v</sup><br>▼ | 19/18<br>in % |
|-----------------------|---------------|---------------|---------------|---------------|------------------------|---------------|
| <b>Importe</b>        |               |               |               |               |                        |               |
| Dänemark              | 6.720         | 6.559         | 6.496         | 6.421         | 6.717                  | +4,6          |
| Niederlande           | 8.346         | 8.605         | 8.205         | 7.068         | 6.506                  | -8,0          |
| <b>EU-28</b>          | <b>15.707</b> | <b>16.202</b> | <b>15.571</b> | <b>14.389</b> | <b>14.624</b>          | <b>+1,6</b>   |
| Drittländer insgesamt | 0,1           | 0,0           | 0,0           | 0,0           | 0,0                    | ±0,0          |
| <b>Gesamt</b>         | <b>15.707</b> | <b>16.202</b> | <b>15.571</b> | <b>14.389</b> | <b>14.624</b>          | <b>+1,6</b>   |
| <b>Exporte</b>        |               |               |               |               |                        |               |
| Ungarn                | 317           | 248           | 515           | 504           | 433                    | -14,1         |
| Österreich            | 564           | 405           | 439           | 446           | 396                    | -11,2         |
| Rumänien              | 802           | 571           | 467           | 562           | 346                    | -38,4         |
| Polen                 | 475           | 227           | 194           | 196           | 160                    | -18,4         |
| Kroatien              | 155           | 123           | 111           | 107           | 76                     | -29,0         |
| Tschechische Republik | 176           | 114           | 107           | 81            | 48                     | -40,7         |
| <b>EU-28</b>          | <b>3.064</b>  | <b>2.154</b>  | <b>2.210</b>  | <b>2.332</b>  | <b>1.871</b>           | <b>-19,8</b>  |
| Drittländer insgesamt | 97            | 73            | 61            | 130           | 167                    | +28,5         |
| <b>Gesamt</b>         | <b>3.321</b>  | <b>2.350</b>  | <b>2.298</b>  | <b>2.463</b>  | <b>2.038</b>           | <b>-17,3</b>  |

Stand: 19.10.2020



# Marktpreise für Schlachtschweine in ausgewählten EU-Staaten

Tab  
9-7

Agrarmärkte 2020 • Schweine und Ferkel

| in €/kg SG <sup>1)</sup> | 2000        | 2010        | 2017        | 2018 <sup>r</sup> | 2019 <sup>v</sup><br>▼ | 19/18<br>in % |
|--------------------------|-------------|-------------|-------------|-------------------|------------------------|---------------|
| Griechenland             | 1,68        | 1,61        | 1,89        | 1,70              | 1,92                   | +12,9         |
| Portugal                 | 1,50        | 1,53        | 1,74        | 1,62              | 1,79                   | +10,5         |
| <b>Deutschland</b>       | <b>1,44</b> | <b>1,44</b> | <b>1,66</b> | <b>1,46</b>       | <b>1,78</b>            | <b>+21,9</b>  |
| Österreich               | 1,43        | 1,38        | 1,67        | 1,49              | 1,76                   | +18,1         |
| Tschechien               | .           | 1,42        | 1,61        | 1,40              | 1,67                   | +19,3         |
| Polen                    | .           | 1,35        | 1,60        | 1,39              | 1,67                   | +20,1         |
| Spanien                  | 1,42        | 1,46        | 1,55        | 1,39              | 1,66                   | +19,4         |
| Dänemark                 | 1,32        | 1,26        | 1,49        | 1,28              | 1,64                   | +28,1         |
| Frankreich               | 1,39        | 1,30        | 1,49        | 1,31              | 1,59                   | +21,4         |
| Niederlande              | 1,27        | 1,29        | 1,47        | 1,26              | 1,58                   | +25,4         |
| V. Königreich            | 1,57        | 1,60        | 1,56        | 1,46              | 1,49                   | +2,1          |
| Belgien                  | 1,38        | 1,30        | 1,42        | 1,16              | 1,43                   | +23,3         |
| <b>EU <sup>2)</sup></b>  | <b>1,41</b> | <b>1,40</b> | <b>1,61</b> | <b>1,42</b>       | <b>1,69</b>            | <b>+19,0</b>  |

1) Standardqualität, umgerechnet mit "grünen" Kursen, Handelsklasse E, zeitgewogenes Jahresmittel  
 2) 2000: EU-15, ab 2007: EU-27, ab 2013: EU-28

Stand: 19.10.2020



# Strukturen der Mastschweinehaltung 2020 in Deutschland

Abb 9-3

Agrarmärkte 2020 • Schweine und Ferkel

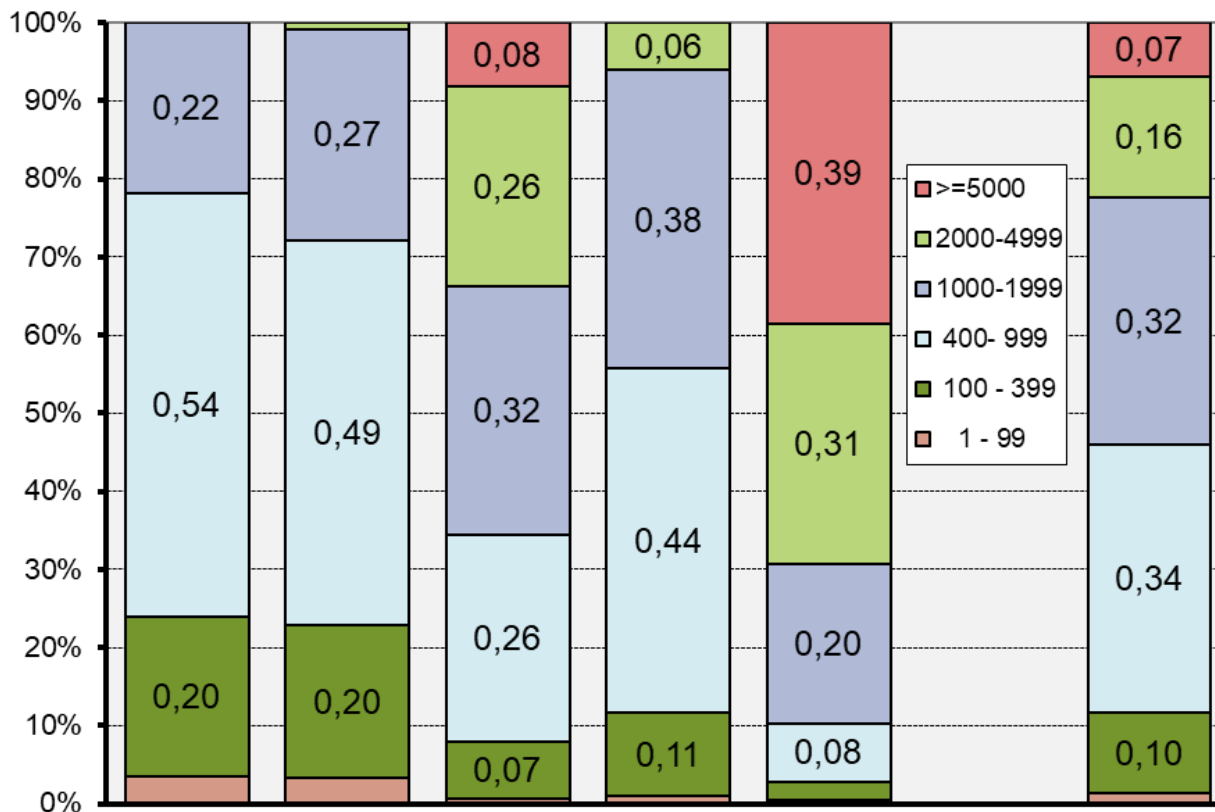

|                                 | Baden-Württemberg | Bayern | Niedersachsen | Nordrhein-Westfalen | Neue Bundesländer | Deutschland |
|---------------------------------|-------------------|--------|---------------|---------------------|-------------------|-------------|
| <b>Bestand (1.000 Tiere)</b>    | 877               | 1.964  | 5.407         | 4.365               | 1.603             | 15.854      |
| <b>Ø-Bestand Tier je Halter</b> | 387               | 384    | 869           | 621                 | 1.909             | 653         |

Stand: 11.03.2021



# Strukturen der Zuchtsauenhaltung 2020 in Deutschland

Abb 9-4

Agrarmärkte 2020 • Schweine und Ferkel

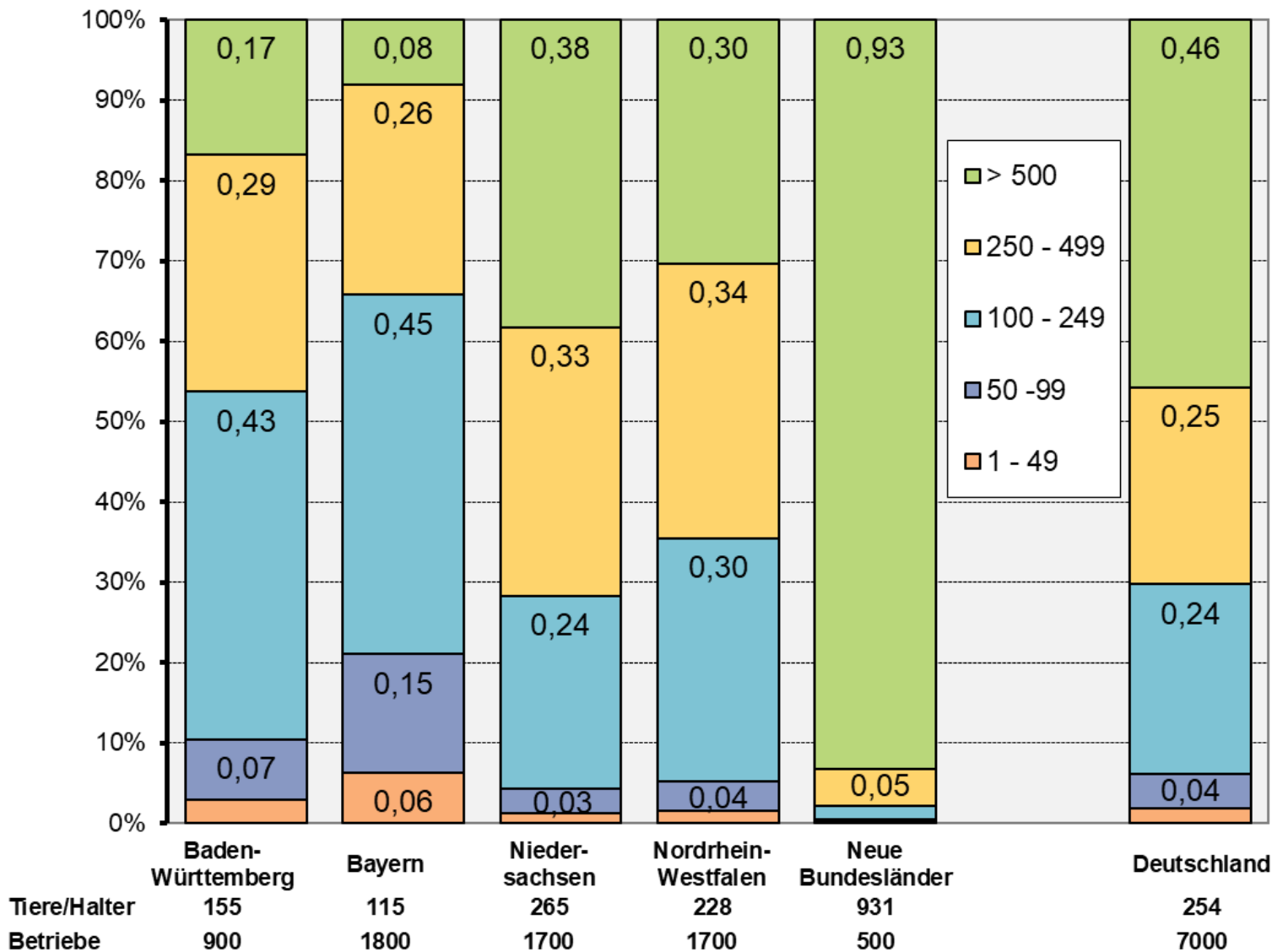

Stand: 11.03.2021



# Bruttoeigenerzeugung und Verbrauch von Schweinefleisch

Abb  
9-5

Agrarmärkte 2020 • Schweine und Ferkel

Produktion/  
Verbrauch in Mio. t

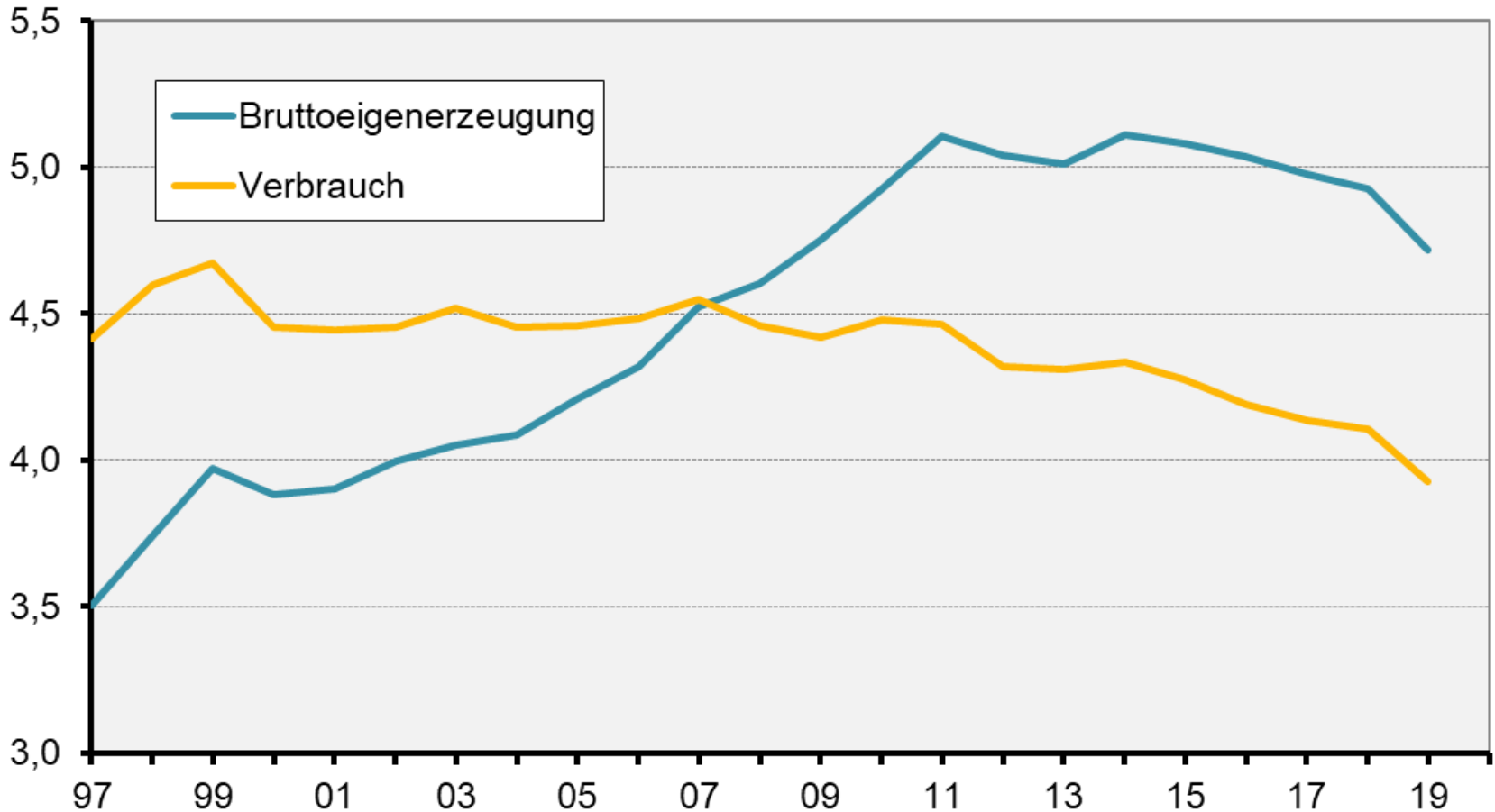

Stand: 28.10.2020





# Versorgung Deutschlands mit Schweinefleisch

Tab  
9-8

Agrarmärkte 2020 • Schweine und Ferkel

| in 1.000 t                       | 2000         | 2010         | 2017         | 2018         | 2019 <sup>v</sup> |
|----------------------------------|--------------|--------------|--------------|--------------|-------------------|
| <b>Bruttoeigenerzeugung</b>      | <b>3.881</b> | <b>4.928</b> | <b>4.977</b> | <b>4.927</b> | <b>4.721</b>      |
| + Einfuhr lebend                 | 166          | 688          | 603          | 518          | 539               |
| - Ausfuhr lebend                 | 65           | 127          | 74           | 75           | 61                |
| <b>Nettoerzeugung</b>            | <b>3.982</b> | <b>5.488</b> | <b>5.506</b> | <b>5.370</b> | <b>5.199</b>      |
| Fleisch und Fleischerzeugnisse   |              |              |              |              |                   |
| + Einfuhr <sup>1)</sup>          | 1.049        | 1.146        | 1.111        | 1.129        | 1.120             |
| - Ausfuhr <sup>1)</sup>          | 584          | 2.154        | 2.482        | 2.394        | 2.389             |
| + Bestandsveränderung            | -10          | .            | .            | .            | .                 |
| <b>Verbrauch</b>                 | <b>4.457</b> | <b>4.480</b> | <b>4.135</b> | <b>4.106</b> | <b>3.930</b>      |
| Pro-Kopf-Verbrauch (kg)          | 54,2         | 54,8         | 50,0         | 49,5         | 47,3              |
| menschl. Verzehr (kg)            | 39,1         | 39,5         | 36,1         | 35,7         | 34,1              |
| <b>Selbstversorgungsgrad (%)</b> | <b>87</b>    | <b>110</b>   | <b>120</b>   | <b>120</b>   | <b>120</b>        |

1) Außenhandel einschl. Zuschätzungen zur Intrahandelsstatistik.

Stand: 22.10.2020



# Leistungsunterschiede in der Ferkelerzeugung in Deutschland

Abb  
9-6

abgesetzte Ferkel  
je Sau u. Jahr

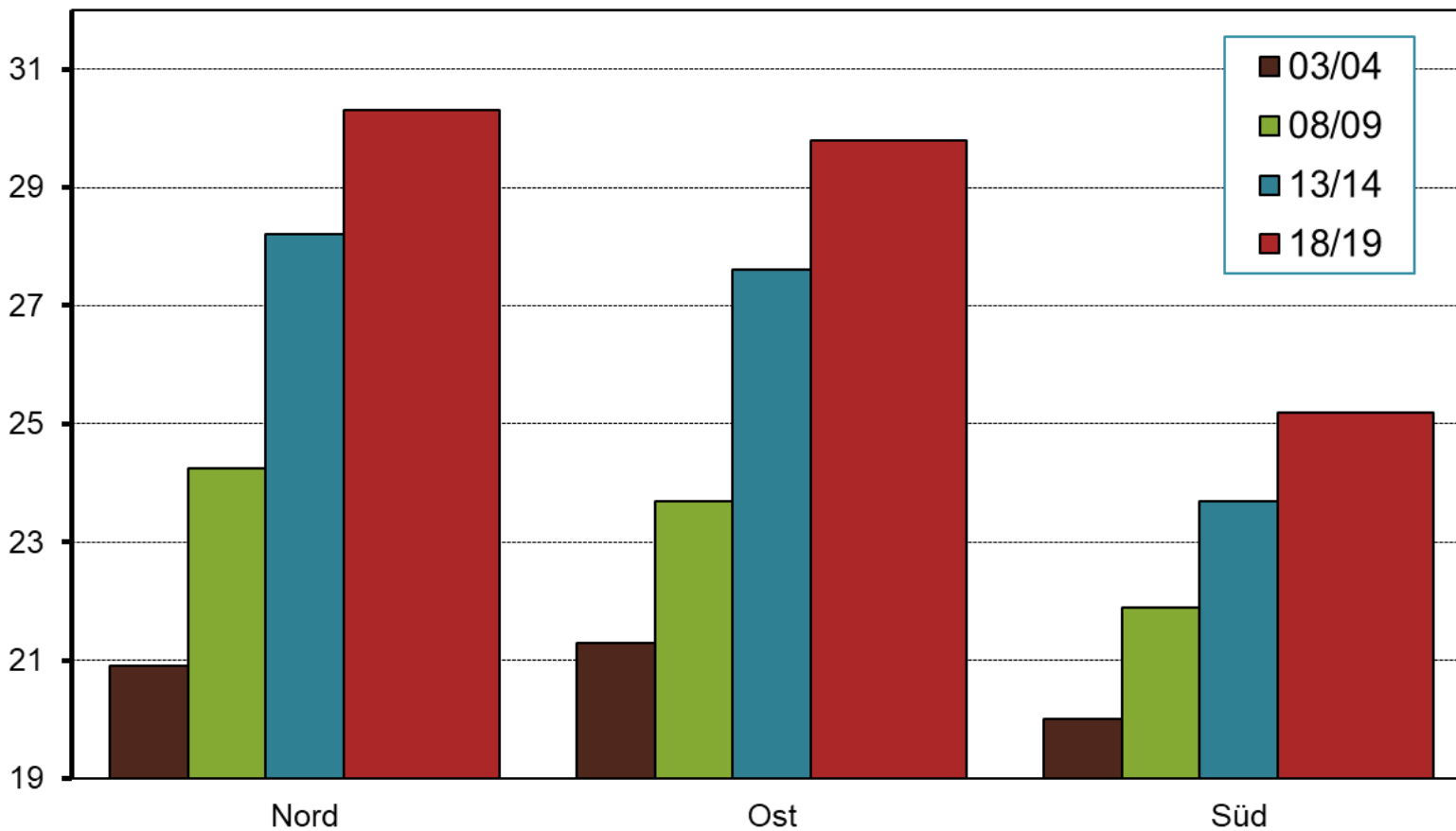

Agrarmärkte 2020 • Schweine und Ferkel



# Ferkelbilanz in Deutschland nach Bundesländern

Tab  
9-9

Agrarmärkte 2020 • Schweine und Ferkel

| in 1.000 Stück         | Ferkelüberschuss / -mangel |               |
|------------------------|----------------------------|---------------|
|                        | 2000                       | 2019<br>▼     |
| Sachsen-Anhalt         | -170                       | +1.810        |
| Thüringen              | -120                       | +1.080        |
| Mecklenburg-Vorpommern | -60                        | +750          |
| Brandenburg            | +270                       | +730          |
| Sachsen                | +150                       | +630          |
| Baden-Württemberg      | +1.620                     | +290          |
| Rheinland-Pfalz        | -30                        | -110          |
| Hessen                 | -210                       | -320          |
| Schleswig-Holstein     | -600                       | -1.170        |
| <b>Bayern</b>          | <b>+910</b>                | <b>-1.530</b> |
| Nordrhein-Westfalen    | -2.300                     | -4.500        |
| Niedersachsen          | -4.580                     | -6.590        |
| <b>Saldo</b>           | <b>-5.140</b>              | <b>-8.930</b> |

Stand: 14.12.2020



# Ferkel- und Schweinepreise in Bayern von 2007 bis 2019

Abb  
9-7

Agrarmärkte 2020 • Schweine und Ferkel

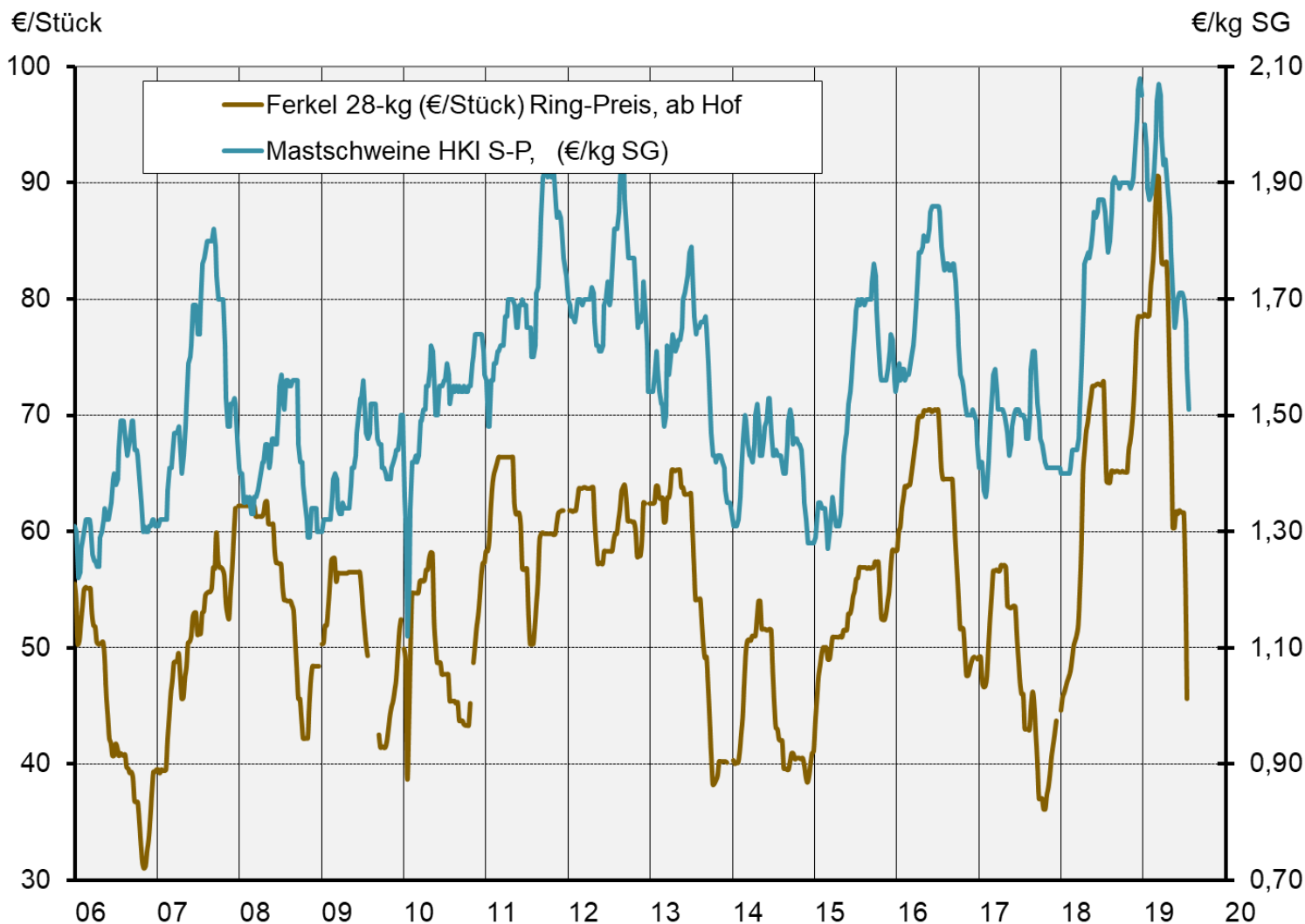

Stand: 31.07.2020



# Jahresdurchschnittspreise für Schlachtschweine und Ferkel

Tab  
9-10

Agrarmärkte 2020 • Schweine und Ferkel

|                                      | Schlachtschweine<br>(in €/kg SG <sup>1)</sup> ) |             |             |             | Ferkel<br>(in €/Tier) |             |             |             |
|--------------------------------------|---|-------------|-------------|-------------|-----------------------|-------------|-------------|-------------|
|                                      | 2000  | 2017        | 2018        | 2019        | 2000                  | 2017        | 2018        | 2019        |
| Hessen/Rheinland-Pfalz               | 1,39  | 1,65        | 1,44        | 1,76        | .                     | 62,7        | .           | .           |
| Nord-Ost (Ferkel=SH)                 | .   | 1,63        | 1,44        | 1,75        | .                     | 61,6        | 48,8        | 66,7        |
| <b>Bayern<sup>2)</sup></b>           | <b>1,41</b>                                     | <b>1,67</b> | <b>1,47</b> | <b>1,76</b> | <b>53,7</b>           | <b>57,9</b> | <b>47,4</b> | <b>64,1</b> |
| Baden-Württ. <sup>3)</sup>           | 1,39  | 1,68        | 1,48        | 1,78        | 44,1                  | 57,9        | 41,8        | 58,7        |
| Nordr.-Westf. <sup>4)</sup>          | 1,36  | 1,64        | 1,43        | 1,74        | 41,8                  | 54,8        | 40,3        | 57,1        |
| Niedersachsen <sup>4)</sup> / Bremen | 1,37  | 1,64        | 1,44        | 1,75        | 41,8                  | 54,8        | 40,3        | 57,1        |
| <b>Deutschland</b>                   | <b>1,37</b>                                     | <b>1,64</b> | <b>1,44</b> | <b>1,75</b> | .                     | <b>59,6</b> | <b>43,8</b> | <b>60,5</b> |

1) Meldungen der Versandschlachtereien und Fleischwarenfabriken gemäß 4.DVO/1.FIGDV, Jahresmittel gewogen, Handelsklassen S-P, ohne MwSt.  
 2) 28 kg Ringferkel, Basispreis 100er Gruppe  
 3) ab 2006 100er Gruppe, ab 2. HJ 2015 200er Gruppe, 25 kg, ab Hof, Notierung Schwäbisch Gmünd  
 4) Ferkel: 25 kg, Nordwestpreis, 200er Gruppe

Stand: 22.10.2020



# Ergebnisse der Wirtschaftlichkeitskontrolle (1) bei bayrischen Ferkelerzeugern (LKV Auswertung)

Abb  
9-8

Agrarmärkte 2020 • Schweine und Ferkel

€ je Ferkel

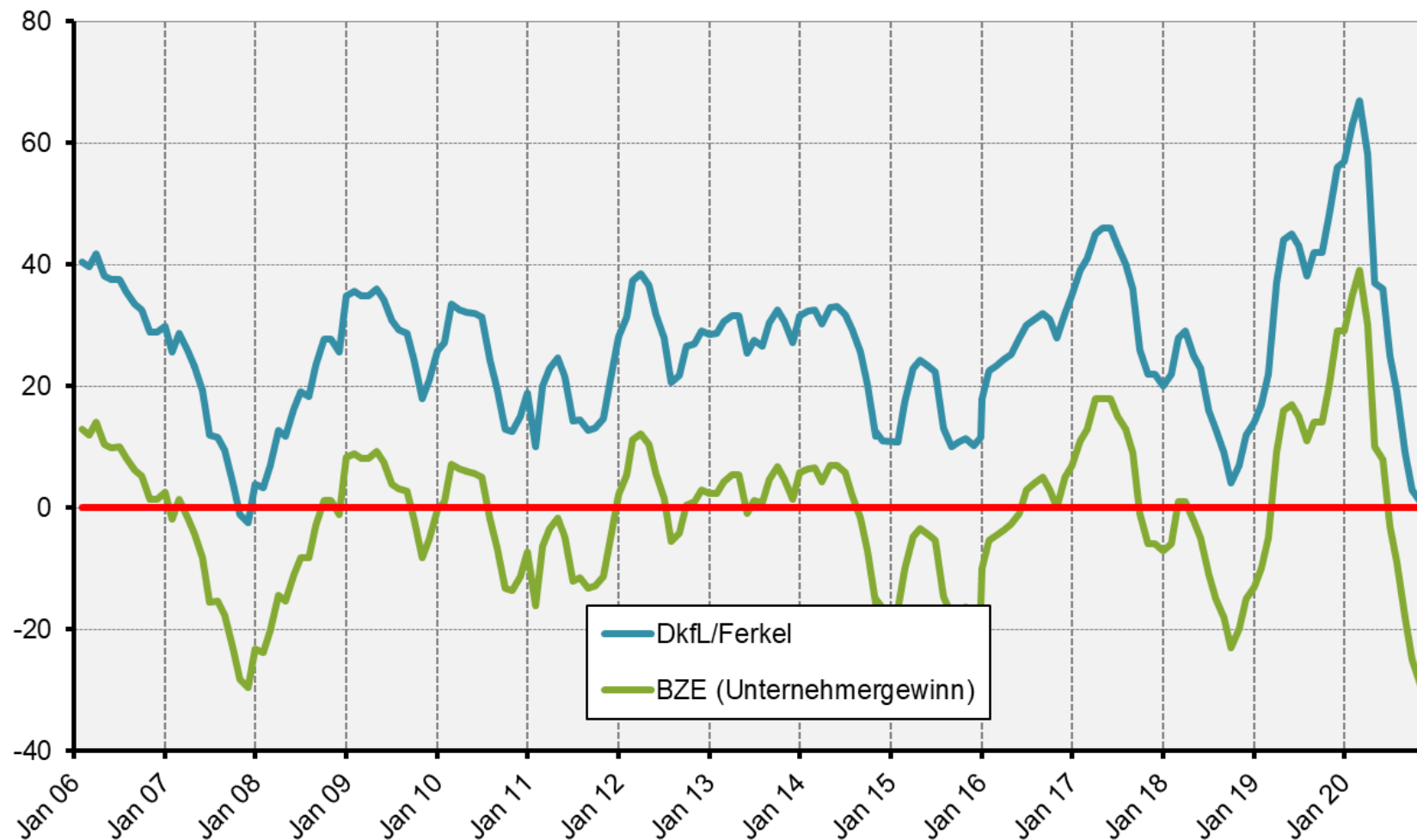

Stand: 07.01.2021



# Ergebnisse der Wirtschaftlichkeitskontrolle (2) bei bayrischen Mästern (LKV Auswertung)

Abb  
9-8

Agrarmärkte 2020 • Schweine und Ferkel

€ je Mastschwein

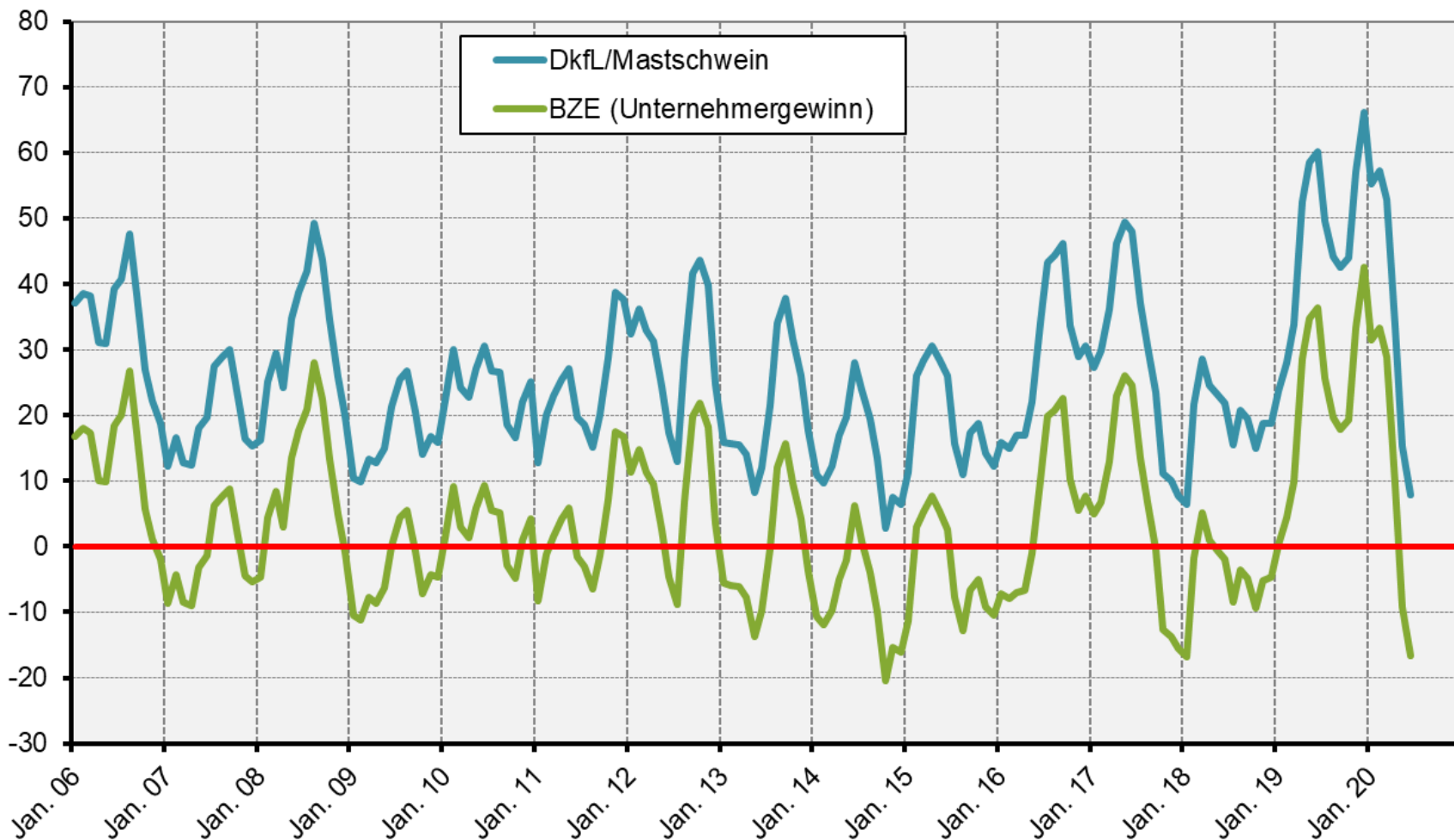

Stand: 07.01.2021



# Ergebnisse der Wirtschaftlichkeitskontrolle (3) bei bayrischen Mästern (LKV Auswertung)

Abb 9-9

Agrarmärkte 2020 • Schweine und Ferkel

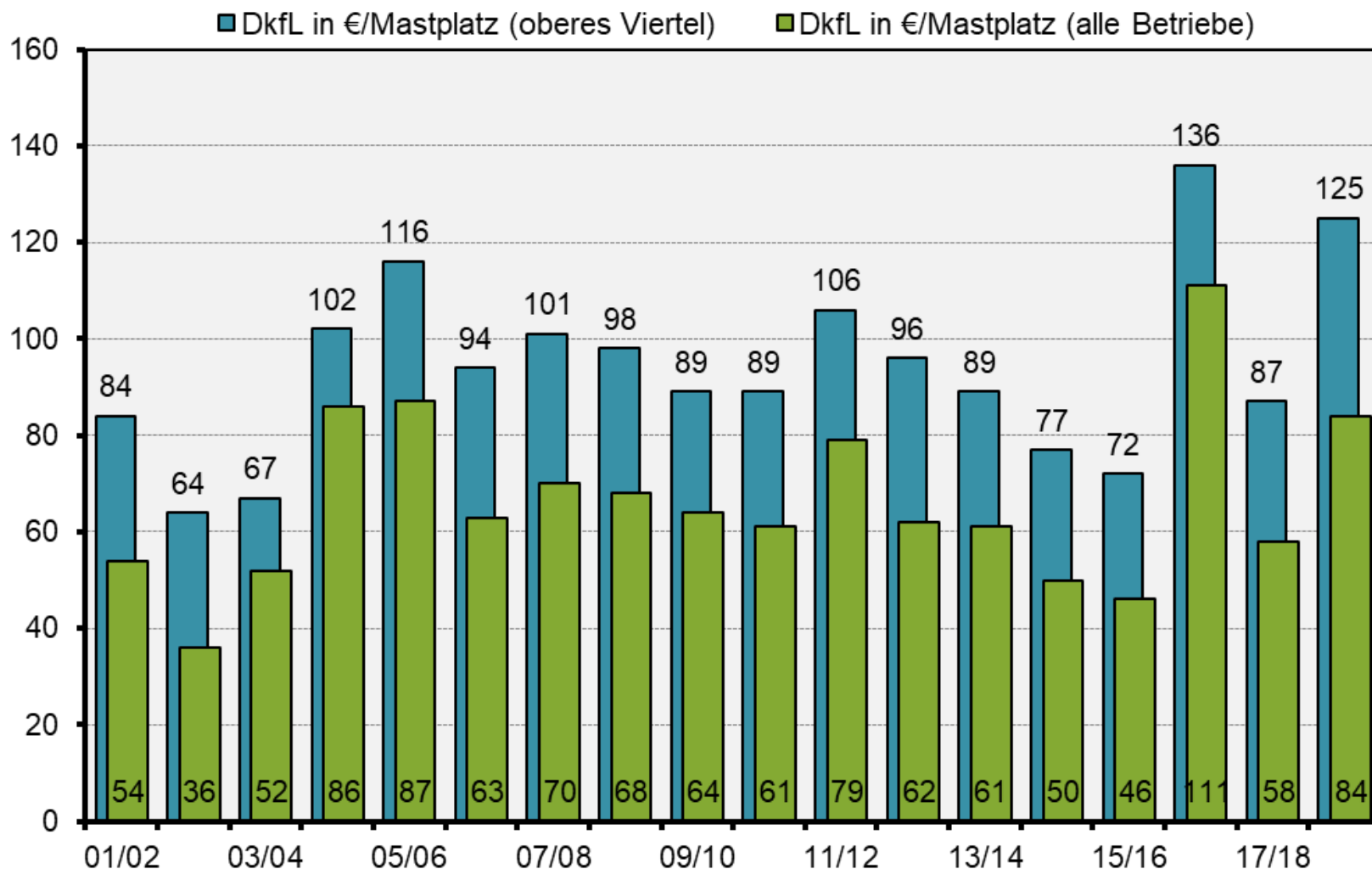

Stand: 02.12.2020





# Außenhandel Deutschlands mit Schweinefleisch und Schlachtschweinen

Tab  
9-11

Agrarmärkte 2020 • Schweine und Ferkel

|                        | Schweinefleisch (in 1.000 t) |              |              |              |                   |                        | Schlachtschweine (in 1.000 Stück) |              |              |              |                   |                   |
|------------------------|------------------------------|--------------|--------------|--------------|-------------------|------------------------|-----------------------------------|--------------|--------------|--------------|-------------------|-------------------|
|                        | 2000                         | 2010         | 2016         | 2017         | 2018 <sup>r</sup> | 2019 <sup>v</sup><br>▼ | 2000                              | 2010         | 2016         | 2017         | 2018 <sup>r</sup> | 2019 <sup>v</sup> |
| <b>Importe</b>         |                              |              |              |              |                   |                        |                                   |              |              |              |                   |                   |
| Dänemark               | 232                          | 357          | 335          | 322          | 346               | 295                    | 229                               | 723          | 115          | 100          | 164               | 87                |
| Belgien                | 329                          | 329          | 307          | 305          | 284               | 279                    | 131                               | 124          | 693          | 623          | 655               | 1.155             |
| Niederlande            | 240                          | 213          | 162          | 181          | 175               | 170                    | 1.095                             | 4.434        | 3.641        | 3.135        | 2.272             | 1.872             |
| Spanien                | 61                           | 72           | 83           | 79           | 75                | 80                     | 2                                 | .            | .            | .            | .                 | .                 |
| Polen                  | 1                            | 19           | 65           | 72           | 77                | 79                     | .                                 | 3            | 27           | 7            | -                 | 0                 |
| Österreich             | 21                           | 49           | 58           | 61           | 55                | 55                     | .                                 | 0            | 3            | 3            | 3                 | 3                 |
| Frankreich             | 42                           | 34           | 40           | 38           | 41                | 43                     | 16                                | 146          | 125          | 77           | 93                | 82                |
| Italien                | 40                           | 51           | 38           | 44           | 43                | 41                     | 45                                | .            | .            | .            | .                 | .                 |
| <b>EU<sup>1)</sup></b> | <b>1.064</b>                 | <b>1.187</b> | <b>1.155</b> | <b>1.177</b> | <b>1.175</b>      | <b>1.122</b>           | <b>1.541</b>                      | <b>5.536</b> | <b>4.737</b> | <b>4.037</b> | <b>3.303</b>      | <b>3.318</b>      |
| <b>Drittländer</b>     | <b>78</b>                    | <b>22</b>    | <b>21</b>    | <b>20</b>    | <b>18</b>         | <b>17</b>              | <b>2</b>                          | <b>.</b>     | <b>.</b>     | <b>.</b>     | <b>.</b>          | <b>.</b>          |
| <b>Exporte</b>         |                              |              |              |              |                   |                        |                                   |              |              |              |                   |                   |
| Italien                | 162                          | 328          | 374          | 367          | 364               | 343                    | 44                                | 19           | 12           | 36           | 28                | 13                |
| Niederlande            | 57                           | 310          | 337          | 370          | 284               | 263                    | 103                               | 3            | 4            | 5            | 8                 | 5                 |
| Polen                  | 1                            | 215          | 202          | 217          | 195               | 160                    | .                                 | 353          | 106          | 59           | 48                | 26                |
| Ver. Königr.           | 36                           | 151          | 161          | 165          | 162               | 151                    | .                                 | .            | .            | .            | .                 | .                 |
| Österreich             | 76                           | 154          | 132          | 134          | 133               | 130                    | 426                               | 409          | 337          | 366          | 366               | 329               |
| Dänemark               | 24                           | 107          | 132          | 122          | 118               | 123                    | 0                                 | .            | .            | .            | .                 | .                 |
| Tschechien             | 6                            | 107          | 117          | 121          | 127               | 120                    | .                                 | 58           | 17           | 11           | 2                 | 2                 |
| Frankreich             | 38                           | 101          | 100          | 102          | 101               | 99                     | 0                                 | 22           | 12           | 10           | 8                 | 3                 |
| <b>EU<sup>1)</sup></b> | <b>466</b>                   | <b>1.923</b> | <b>2.045</b> | <b>2.106</b> | <b>2.000</b>      | <b>1.858</b>           | <b>593</b>                        | <b>1.143</b> | <b>711</b>   | <b>630</b>   | <b>684</b>        | <b>531</b>        |
| <b>Drittländer</b>     | <b>118</b>                   | <b>651</b>   | <b>1.027</b> | <b>853</b>   | <b>858</b>        | <b>1.016</b>           | <b>.</b>                          | <b>122</b>   | <b>1</b>     | <b>3</b>     | <b>3</b>          | <b>.</b>          |

Innergemeinschaftlicher Handel nicht vollständig erfasst

1) ab 2000 EU-25, ab 2007 EU-27, ab 2013: EU-28

Stand: 22.10.2020