

Strommarkt nach der Krise unter Druck der „Hellbrisen“

Im Jahr 2024 erreicht der Jahresmarktwert für Solarstrom 4,624 Cent je Kilowattstunde. Im Krisenjahr 2022 lag er noch bei 23,306 Cent. Immer öfter dreht der Großhandelspreis in Stunden mit hoher Solar- und Windstromeinspeisung ins Negative. Diese „Hellbrisen“ könnten zunehmen: Aus der Perspektive der Versorgungssicherheit sind Überkapazitäten in der Erzeugungslösung ein Lösungsansatz für sonnen- und windschwächere Stunden und Jahreszeiten. Nur die EEG-Vergütung sichert den Erzeugerpreis langfristig ab, bis 400 Kilowatt Anlagenleistung übernimmt der Gesetzgeber vollständig das Marktrisiko. Für Biogasanlagen bietet der Markt interessante Chancen und honoriert die preisorientierte Fahrweise mit relevanten Mehrerlösen.



Martin Strobl, LfL-IBA

www.lfl.bayern.de/iba/energie

Getreide und Ölsaaten

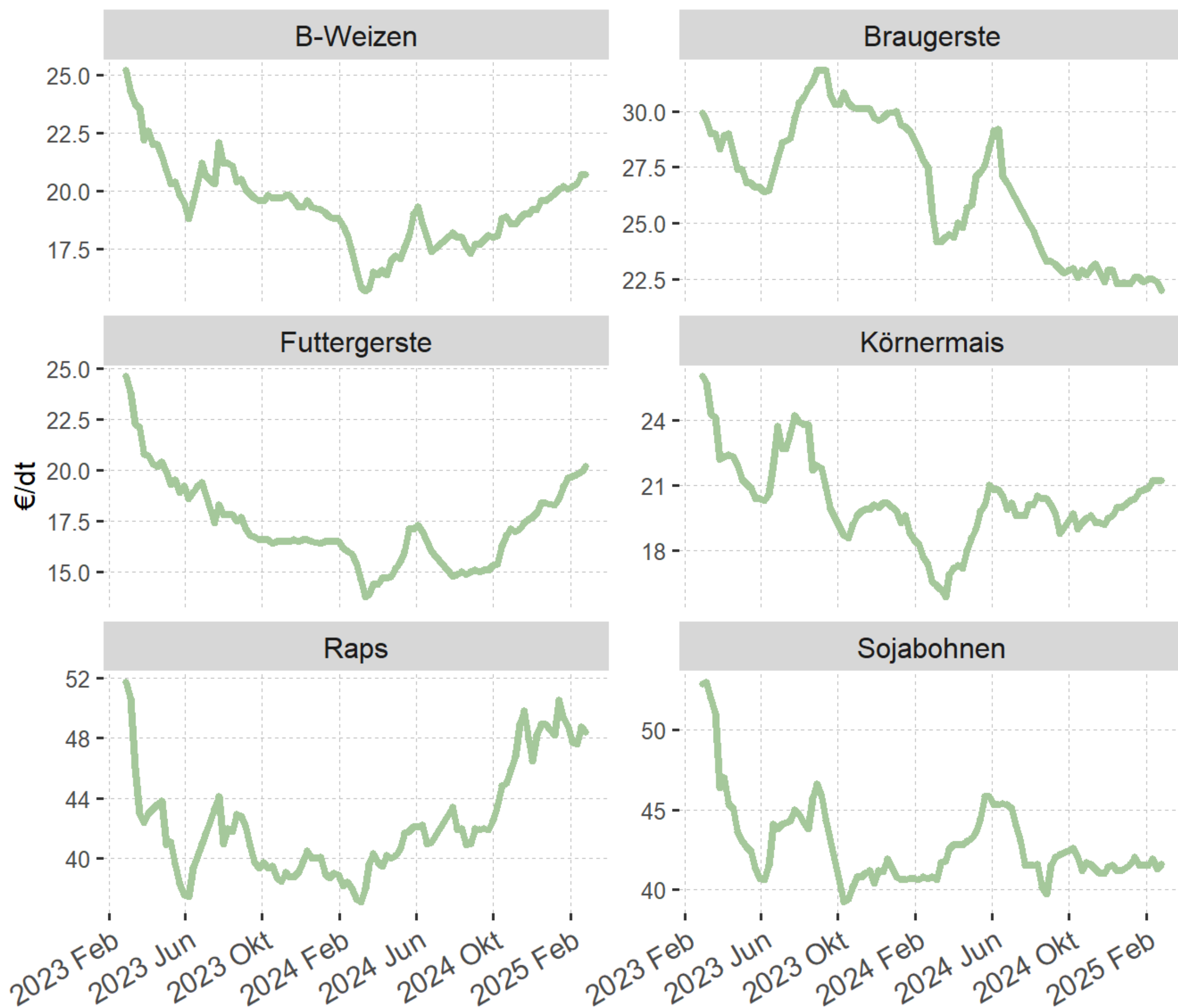

€/dt	2025 KW7	2025 KW8	2025 KW9	W/W % Diff	2024 KW9	J/J % Diff
B-Weizen	20,3	20,7	20,7	+0.0%	16,6	+24.7%
Braugerste	22,5	22,4	22,0	-1.8%	25,5	-13.7%
Futtergerste	19,8	19,9	20,2	+1.5%	15,4	+31.2%
Körnermais	21,2	21,2	21,2	+0.0%	16,6	+27.7%
Raps	47,6	48,7	48,4	-0.6%	37,3	+29.8%
Sojabohnen	41,9	41,3	41,6	+0.7%	40,8	+2.0%

Milch

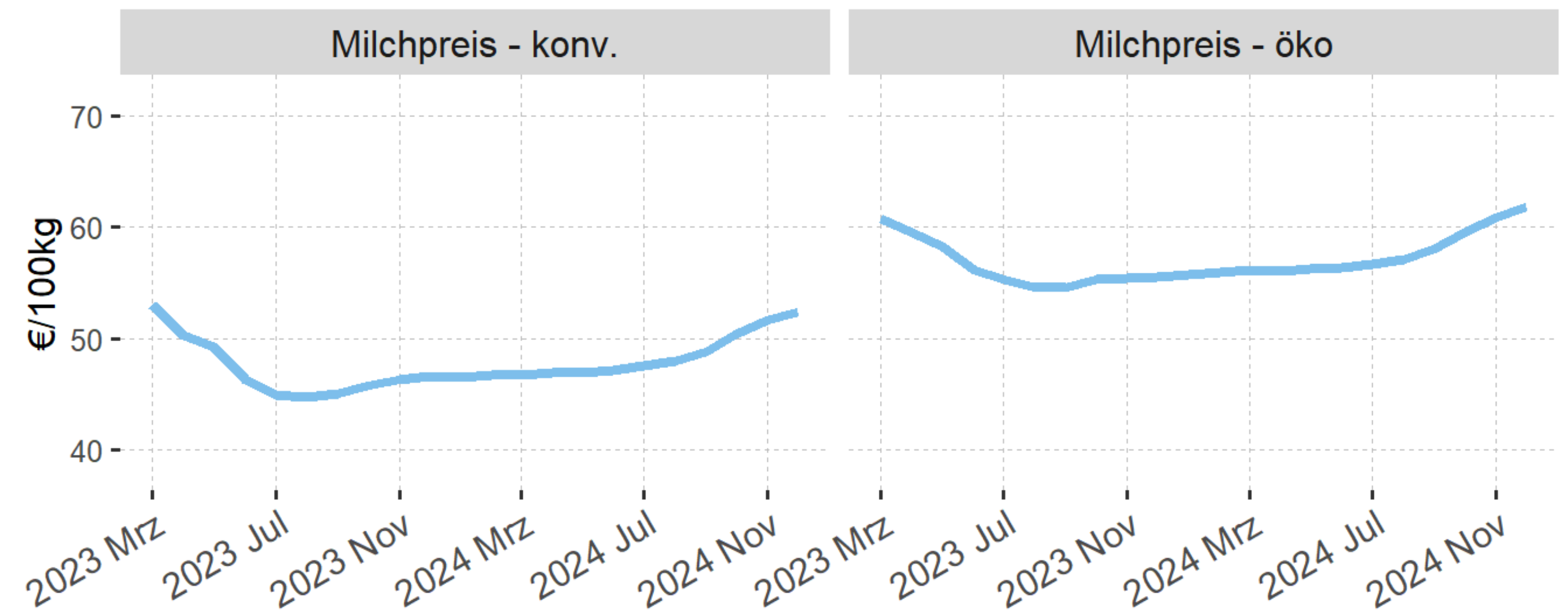

€/100 kg	2024 Okt	2024 Nov	2024 Dez	M/M % Diff	2023 Dez	J/J % Diff
Milchpreis - konv.	50,39	51,61	52,37	+1.5%	46,59	+12.4%
Milchpreis - öko	59,55	60,91	61,87	+1.6%	55,57	+11.3%

Fleisch

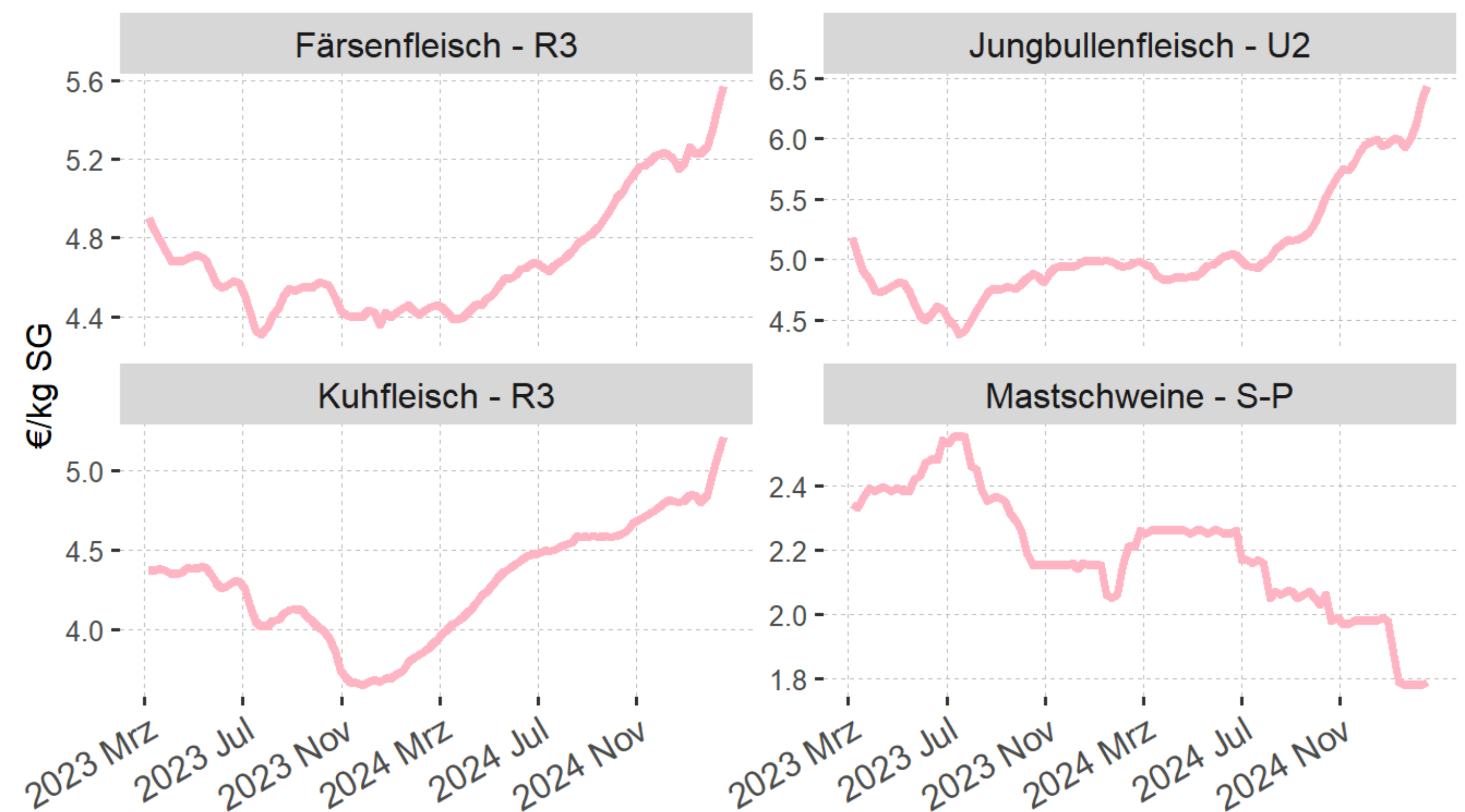

€/kg SG	2025 KW6	2025 KW7	2025 KW8	W/W % Diff	2024 KW8	J/J % Diff
Färsenfleisch - R3	5,35	5,47	5,57	+1.8%	4,45	+25.2%
Jungbullenfleisch - U2	6,12	6,32	6,43	+1.7%	4,97	+29.4%
Kuhfleisch - R3	4,98	5,10	5,21	+2.2%	3,89	+33.9%
Mastschweine - S-P	1,78	1,78	1,79	+0.6%	2,21	-19.0%

Information

Getreide/ Ölsaaten: Erzeugerpreis, netto; konv. Ware, Bayern; frei Lager Erfasser; Quelle: BBV Marktberichtstelle

Fleisch: Erzeugerpreis, netto; konv. und öko; Bayern; Preis frei Eingang Schlachtstätte, inkl. Zu- und Abschläge; Quelle: LfL-IQE, Amtliche Preisfeststellung

Milch: Erzeugerpreis, netto; 4,0% Fett, 3,4% Eiweiß; Erzeugerstandort Bayern; monatliche Auszahlung, ohne Abschlusszahlungen, Rückvergütungen, Milchpreisberichtigungen; Quellen: BLE MVO; LfL-IQE

Bayerische Landesanstalt für Landwirtschaft, Institut für Agrarökonomie (IBA). E-Mail: Agrarökonomie@LfL.bayern.de; Tel.: 08161 8640-1111; Ansprechpartner: Dr. Stefan Wimmer