

Milchmarkt aktuell

Stand 17. Januar 2024

Redaktion: Institut für Ernährungswirtschaft und Märkte
Kontakt: Amelie Rieger, Sandra Mühlbauer

Verbraucherpreisindex Deutschland (2020 = 100)

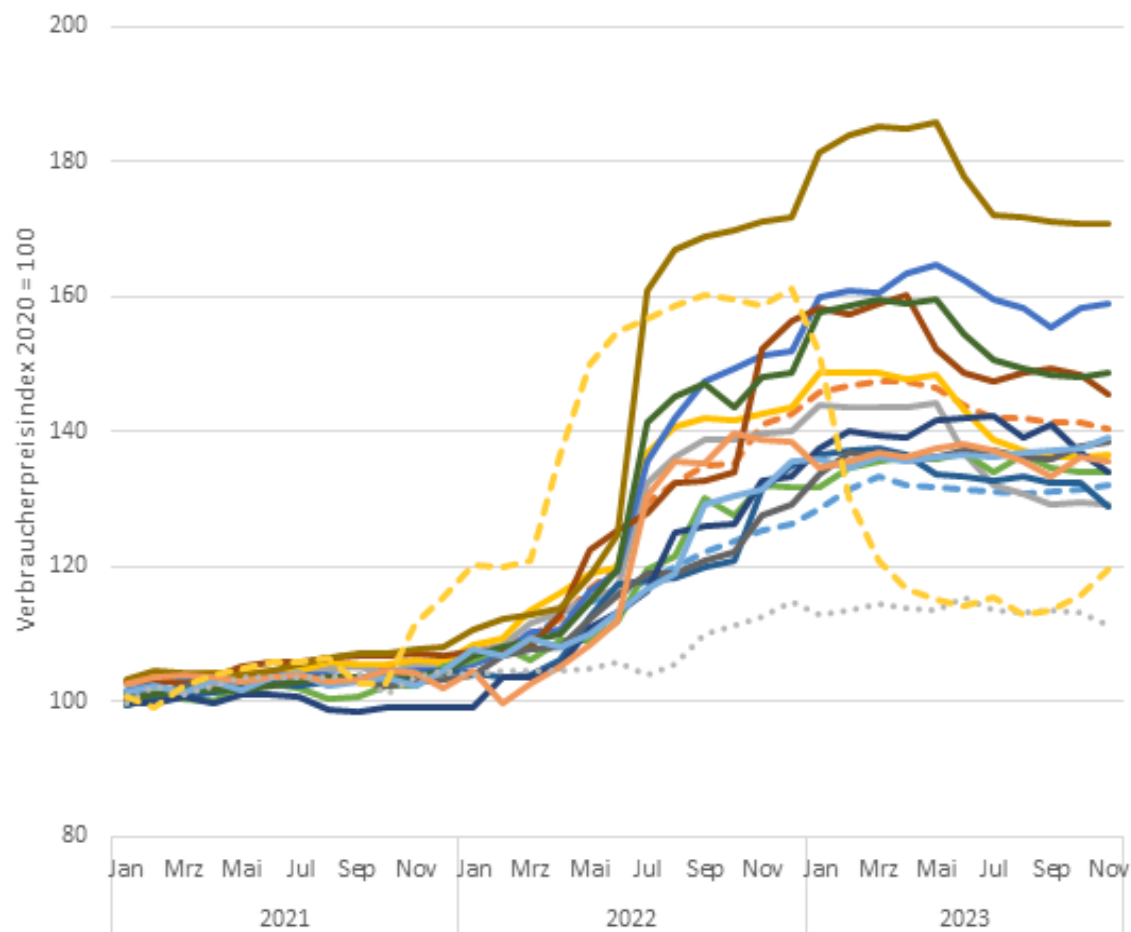

Verwendungszwecke des Individualkonsums	2020	2021	2022
Nahrungsmittel	100	103,1	116,9
Molkereiprodukte und Eier	100	103,9	124,2
Vollmilch	100	104	124,8
Teilentrahmte Milch	100	104,8	127,8
Kondensierte Milch	100	103,4	128,9
Joghurt	100	101,6	117,7
Hartkäse	100	102,2	115,9
Schnittkäse	100	105,3	126,6
Weichkäse	100	102,6	115,9
Quark	100	105,5	141,9
Frischkäse	100	99,8	116,3
Sahne	100	102,5	128,5
Fertigdessert	100	102,7	118,1
Buttermilch oder anderes Milchgetränk	100	103,4	120,8
Sojadrink, Reisdink o.Ä., ohne Kokosmilch	100	102,7	107,2
Butter	100	105,1	146,4

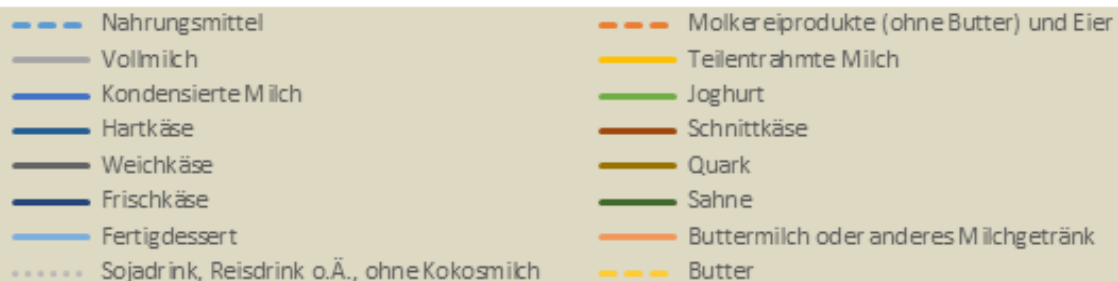

Quelle: Destatis



Milchanlieferung: Erzeugerstandort und Molkereistandort Bayern

Molkereistandort:
Entwicklung Milcherfassung bayerischer Molkereien
Jan – Nov 2023 zu VJZ

gesamt 3,3 %

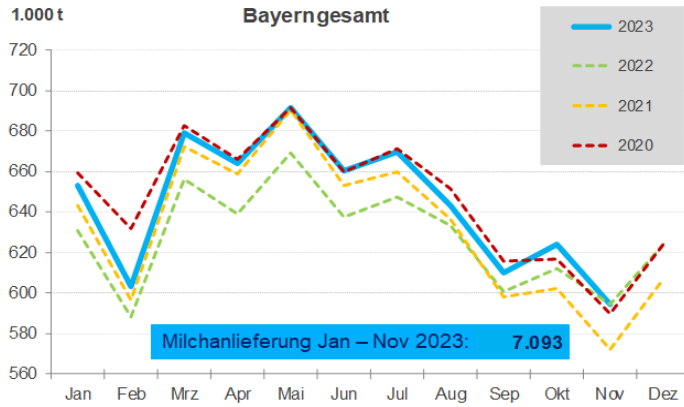

Erzeugerstandort:
Entwicklung
Milchanlieferung
bayerischer Erzeuger
Jan – Nov 2023 zu VJZ

gesamt	2,7 %
konventionell	2,5 %
ökologisch	4,7 %

Eigene Darstellung nach BLE

Milchmarkt aktuell

Institut für Ernährungswirtschaft und Märkte

Milchpreis Bayern bio – konventionell (bei 4,0 % Fett und 3,4 % Eiweiß)

Erzeugerstandort:
ab Erfassungsstelle, einschließlich aller Zuschläge (inkl. S-Klasse), alle Abzüge berücksichtigt, ohne Umsatzsteuer, sowie ohne Abschlusszahlungen, Rückvergütungen und Milchpreisberichtigungen

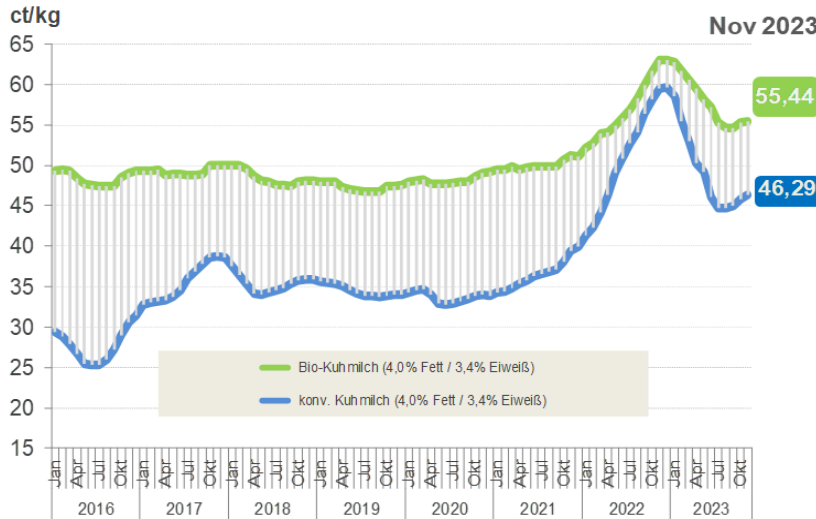

Jahresdurchschnitt Bayern konventionell
inkl. Abschlusszahlungen, Rückvergütungen, Milchpreisberichtigungen
ct/kg

2022	51,85
2021	37,21
2020	34,35
2019	35,15
2018	36,02
2017	36,57

Eigene Darstellung nach BLE

Milchmarkt aktuell

Institut für Ernährungswirtschaft und Märkte

Entwicklung der Inhaltsstoffe konventionelle Kuhmilch 2022/23 für BY und DE

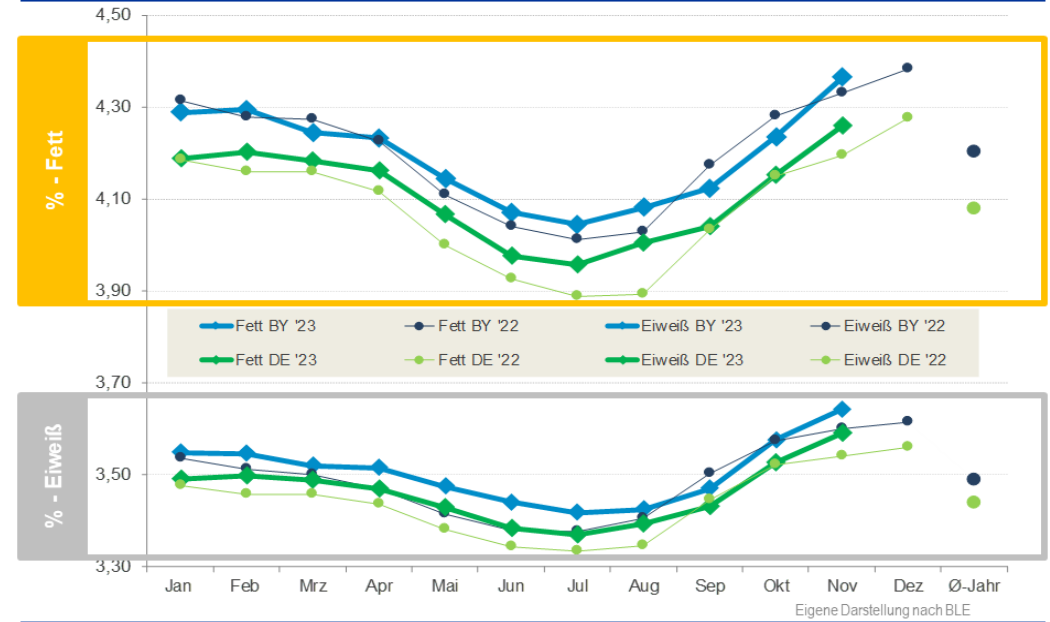

Milchmarkt aktuell

Institut für Ernährungswirtschaft und Märkte

Produktion ausgewählter Milchprodukte in bayerischen/deutschen Molkereien (Jan – Nov 2023 zu VJZ)

Veränderung

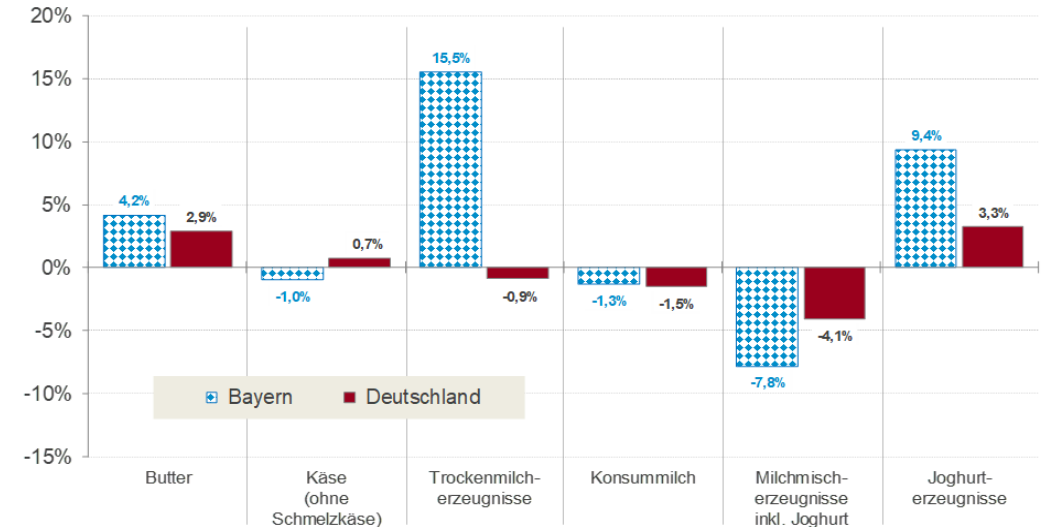

Eigene Darstellung nach BLE

Milchmarkt aktuell

Institut für Ernährungswirtschaft und Märkte



Kuhmilchanlieferung Deutschland und Niedersachsen (1.000 t)

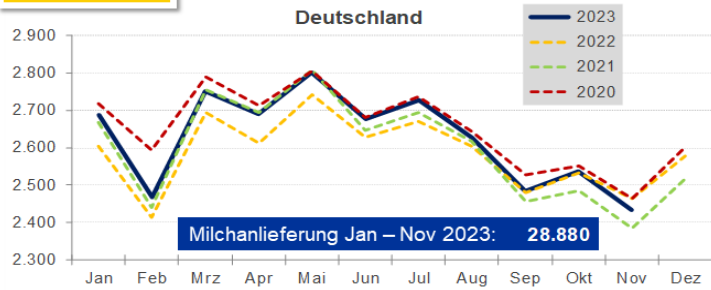

Entwicklung Kuhmilchanlieferung deutscher Erzeuger Jan – Nov 2023 zu VJZ

gesamt	1,5 %
konventionell	1,4 %
ökologisch	5,3 %

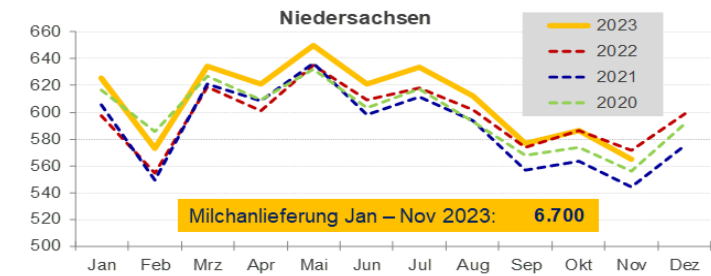

Entwicklung Kuhmilchanlieferung niedersächsischer Erzeuger Jan – Nov 2023 zu VJZ

gesamt	2,0 %
konventionell	1,8 %
ökologisch	12,1 %

Milchmarkt aktuell

Institut für Ernährungswirtschaft und Märkte

Milchpreis Deutschland und Niedersachsen bio – konventionell

Milchpreis für Kuhmilch mit 4,0 % Fett und 3,4 % Eiweiß, Erzeugerstandort, ab Erfassungsstelle, einschließlich aller Zuschläge (inkl. S-Klasse), alle Abzüge berücksichtigt, ohne Umsatzsteuer, sowie ohne Abschlusszahlungen, Rückvergütungen und Milchpreisberichtigungen

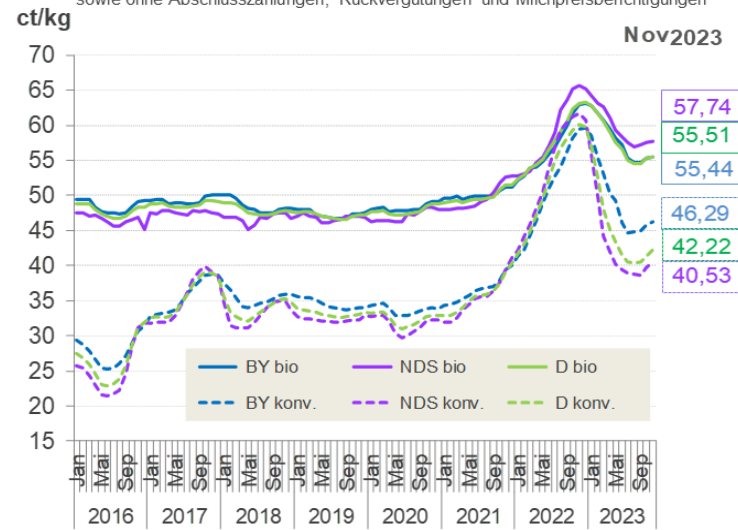

Jahresdurchschnitt inkl. Abschlusszahlungen, Rückvergütungen, Milchpreisberichtigungen

ct/kg	2022	
	bio	konv.
Bayern	57,85	51,85
Niedersachsen	59,39	54,65
Deutschland	58,19	53,18
2021		
Bayern	50,51	37,21
Niedersachsen	49,63	35,87
Deutschland	50,25	36,27

Milchmarkt aktuell

Eigene Darstellung nach BLE

Institut für Ernährungswirtschaft und Märkte

Notierungen der Süddeutschen Butter- und Käsebörse e.V. Kempten

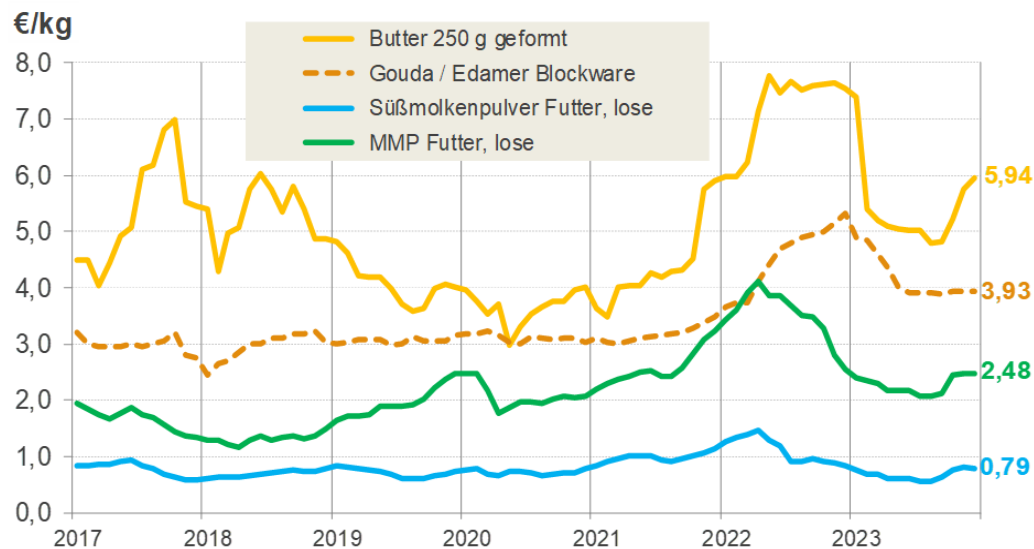

Eigene Darstellung nach Süddt. Butter- u. Käse-Börse Kempten, Werte Dezember

Milchmarkt aktuell

Institut für Ernährungswirtschaft und Märkte

Anzahl Schlachtungen Kühe und Färsen in Deutschland & Bayern (1.000 Tiere)

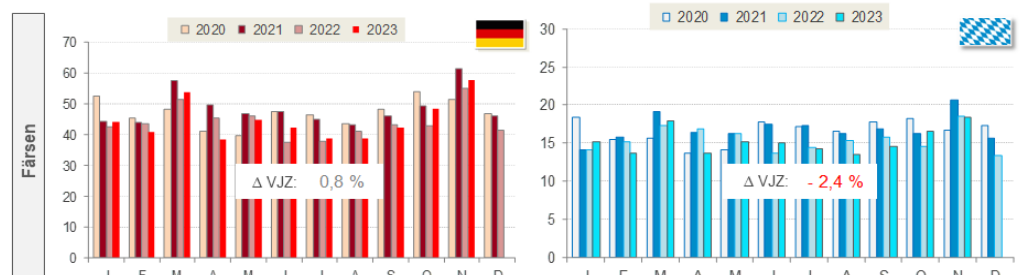
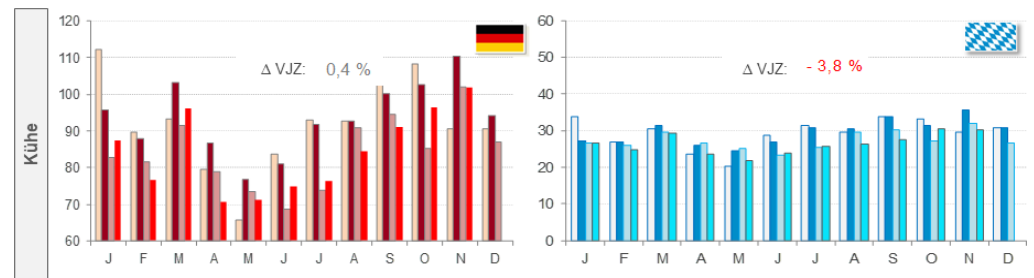

Eigene Darstellung nach destatis

Milchmarkt aktuell

Institut für Ernährungswirtschaft und Märkte



Milcherzeugung in der EU-27 in Mio t

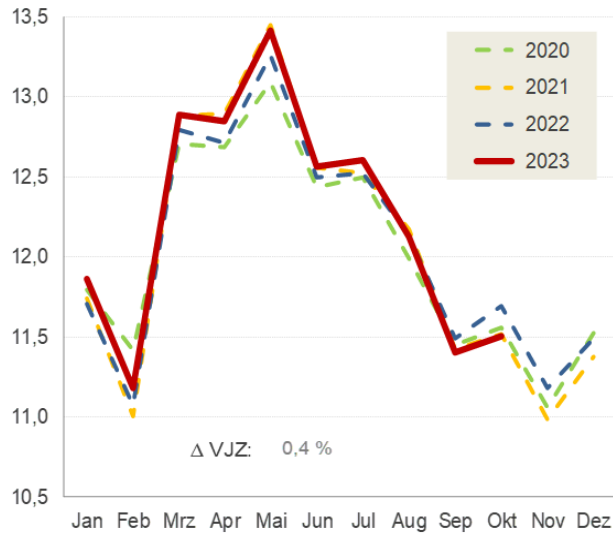

Land	Veränderung Jan – Nov 2023 zu VJZ
Belgien*	4,4 %
Dänemark	0,5 %
Frankreich	-2,7 %
Irland	-3,2 %
Italien	-2,4 %
Niederlande*	1,7 %
Österreich*	0,0 %
Polen*	1,9 %
Spanien*	0,2 %
Tschechien	2,0 %

* Jan – Okt 2023 zu VJZ

Eigene Darstellung nach Europäische Kommission

Milchmarkt aktuell

Institut für Ernährungswirtschaft und Märkte

Durchschnittspreise EU der Hauptprodukte

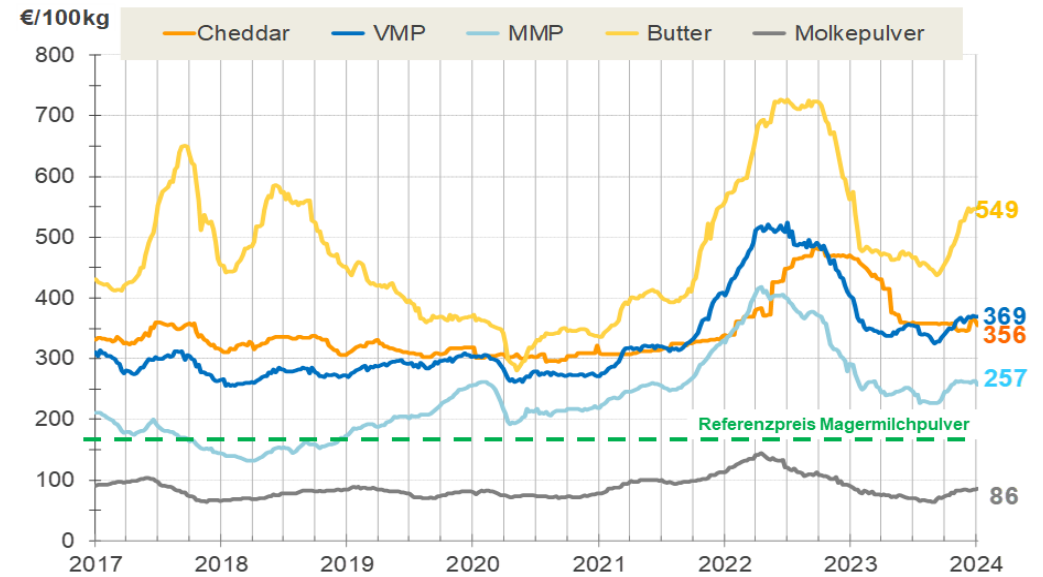

Eigene Darstellung nach Europäische Kommission

Milchmarkt aktuell

Institut für Ernährungswirtschaft und Märkte

Milchpreise Österreich (Okt 2023) und EU27 bis einschließlich Dez 2023

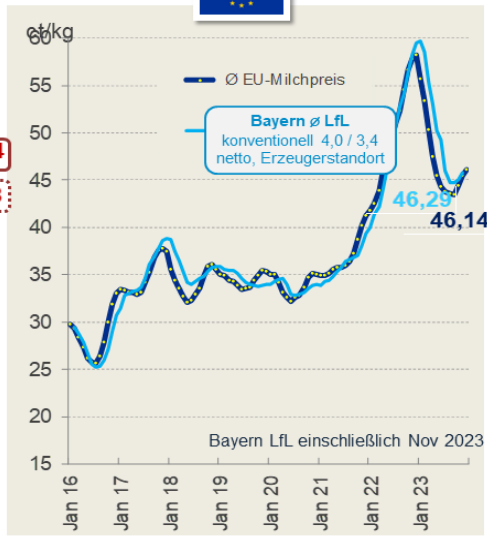
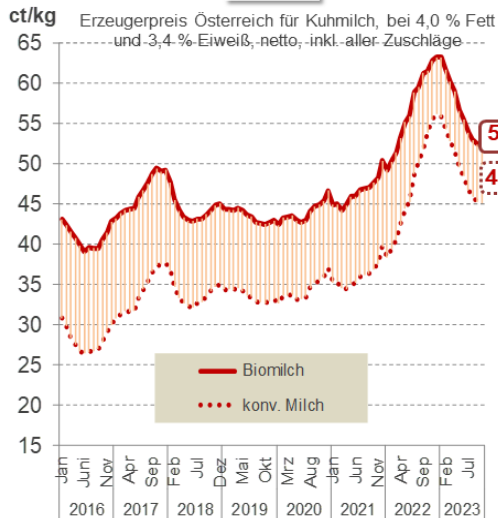

Eigene Darstellung nach AMA, Europäische Kommission und BLE

Milchmarkt aktuell

Institut für Ernährungswirtschaft und Märkte

Spotmarktpreis Italien und Wechselkurs (USD - €)

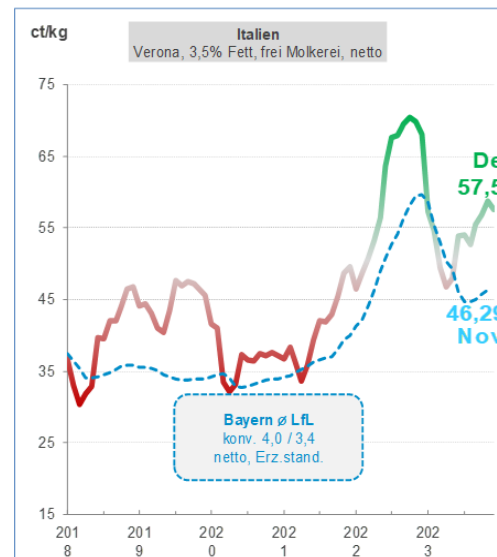

Milchmarkt aktuell



Eigene Darstellung nach CLAL und www.finanzen.net

Institut für Ernährungswirtschaft und Märkte



Milcherzeugung in den Top 6 Exportländern

Veränderung der Milcherzeugung in den einzelnen Regionen verglichen zum Vorjahresmonat

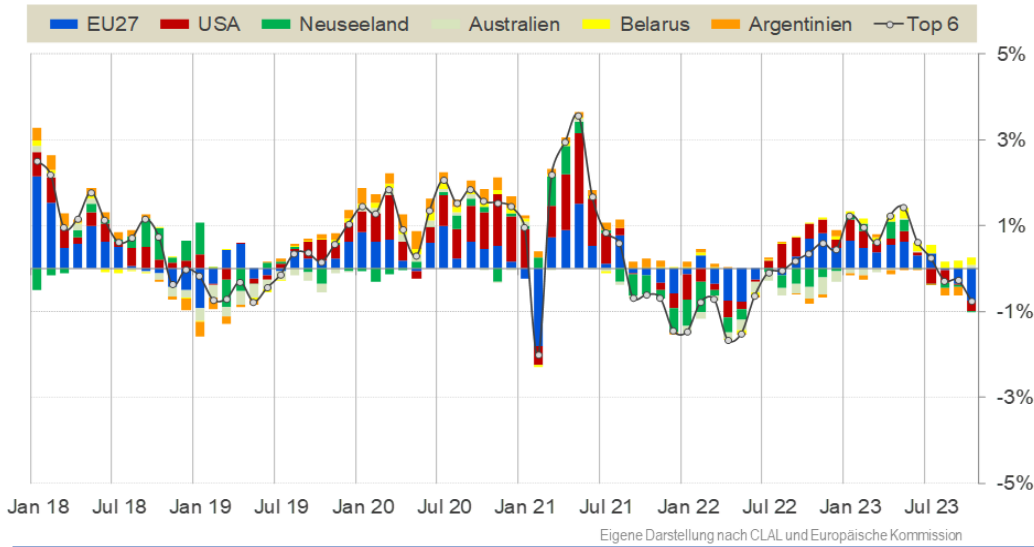

Milchmarkt aktuell

Institut für Ernährungswirtschaft und Märkte

Außenhandel: Import Bayern

IMPORT Wert €

Jan – Nov 2023	Milch und Milcherzeugnisse		Butter, Fettstoffe der Milch, Milchstreichfette		Käse	
	1.000€	Δ % 2023/22	1.000€	Δ % 2023/22	1.000€	Δ % 2023/22
Gesamt	866.025	-12,4 %	53.597	-22,6 %	1.255.853	6,7 %
davon EU 27	97,5%		99,9%		93,2%	

IMPORT Menge

Jan – Nov 2023	Milch und Milcherzeugnisse		Butter, Fettstoffe der Milch, Milchstreichfette		Käse	
	t	Δ % 2023/22	t	Δ % 2023/22	t	Δ % 2023/22
Gesamt	1.160.996	-3,6 %	9.357	-15,1 %	188.646	-8,9 %
davon EU 27	99,5%		100,0%		96,5%	



Eigene Darstellung nach destatis

Milchmarkt aktuell

Institut für Ernährungswirtschaft und Märkte

Entwicklung des Global Dairy Trade Price Index

Veränderung des Indexes zum vorherigen Handelstermin

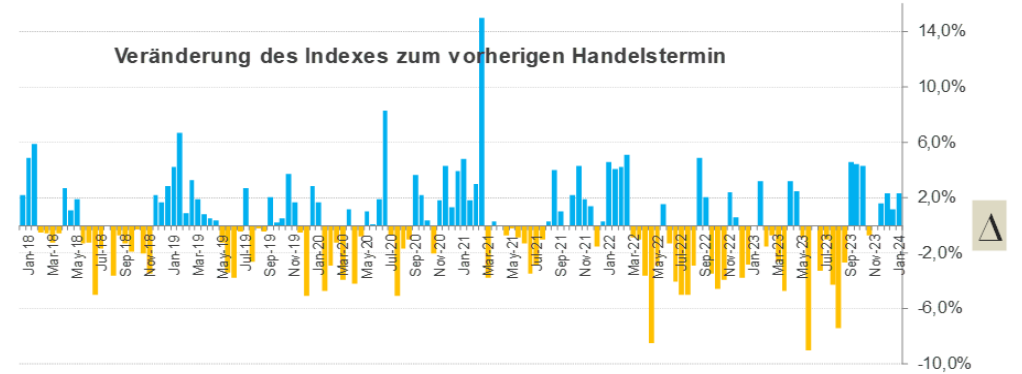

Event 348 16 Januar 2024

+2,3 %

Average price (USD/MT, FAS)

\$ 3 493

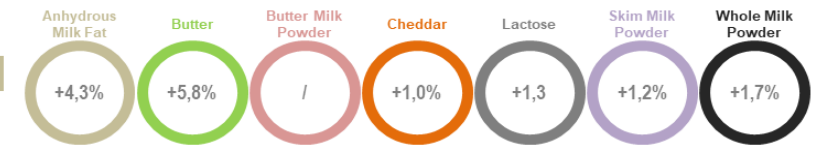

Eigene Darstellung nach GDT und Europäische Kommission

Milchmarkt aktuell

Institut für Ernährungswirtschaft und Märkte

Außenhandel: Export Bayern

EXPORT Wert €

Jan – Nov 2023	Milch und Milcherzeugnisse		Butter, Fettstoffe der Milch, Milchstreichfette		Käse	
	1.000€	Δ % 2023/22	1.000€	Δ % 2023/22	1.000€	Δ % 2023/22
Gesamt	1.288.344	-4,2 %	117.272	0,0 %	2.050.154	3,6 %
davon EU 27	80,1%		93,1%		90,3%	

EXPORT Menge

Jan – Nov 2023	Milch und Milcherzeugnisse		Butter, Fettstoffe der Milch, Milchstreichfette		Käse	
	t	Δ % 2023/22	t	Δ % 2023/22	t	Δ % 2023/22
Gesamt	916.494	13,7 %	19.930	25,7 %	455.661	-1,1 %
davon EU 27	84,5%		93,3%		91,0%	



Eigene Darstellung nach destatis

Milchmarkt aktuell

Institut für Ernährungswirtschaft und Märkte

Abkürzungen

Ø	Durchschnitt	kg	Kilogramm
AMA	AgrarMarkt Austria	konv.	konventionelle Erzeugung
BLE	Bundesanstalt für Landwirtschaft und Ernährung	LfL	Bayerische Landesanstalt für Landwirtschaft
bio	ökologische Erzeugung	LfStat	Bayerisches Landesamt für Statistik
Brot	Brotware	Mio	Million (en)
BY	Bayern	MMP	Magermilchpulver
ct	Cent	Mrd	Milliarde (n)
DE	Deutschland	NZ	Neuseeland
Δ	Delta (Differenz)	NZD	Neuseeland Dollar
destatis	Statistisches Bundesamt	Süddt.	Süddeutsche
€	Euro	t	Tonnen
EU	Europäische Union	Tsd	Tausend
Futter	in Futterqualität	u.	und
GDT	Global Dairy Trade	USD	US Dollar
IEM	Institut für Ernährungswirtschaft und Märkte an der LfL	VJZ	Vorjahreszeitraum
inkl.	inklusive	VMP	Vollmilchpulver